fundación
isabel gemio

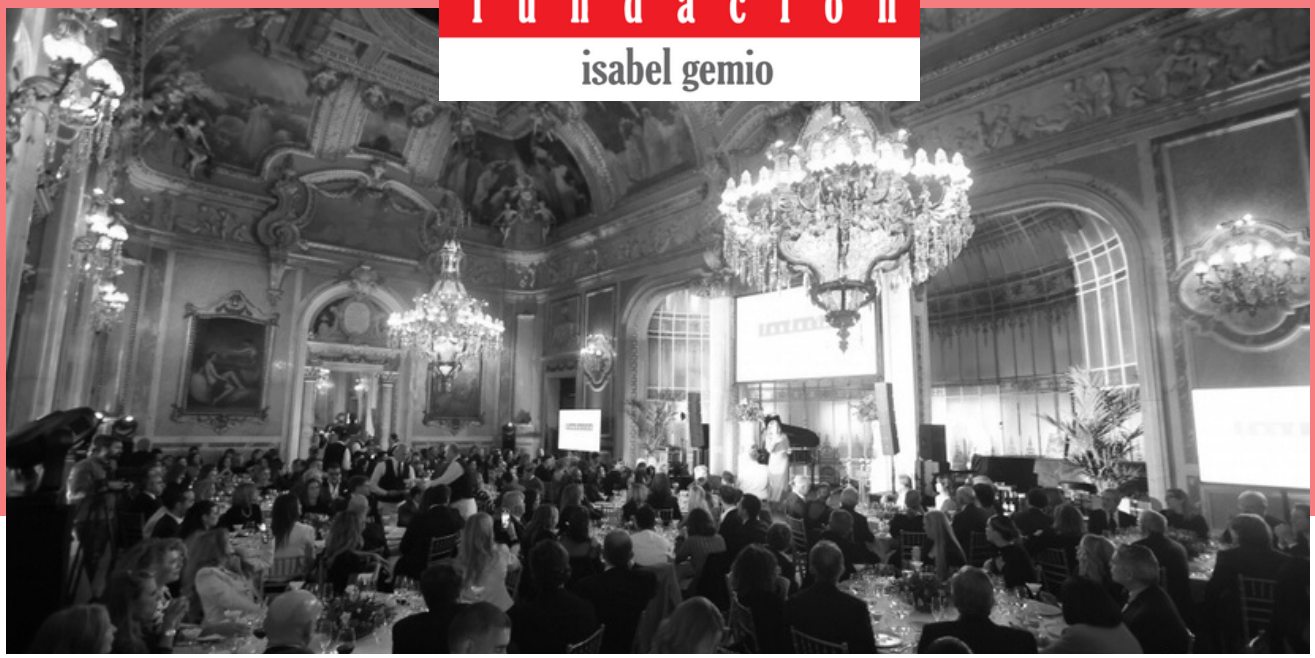

Nota de prensa - REPERCUSIÓN
Cena solidaria XVI Aniversario Fundación Isabel Gemio
Febrero 2024

MEDIOS DE INFORMACIÓN ONLINE, TV, RADIO, DIARIOS Y REVISTAS	40 IMPACTOS
VALOR PUBLICITARIO EQUIVALENTE (VPE)	825.560 €
IMPACTO ESTIMADO EN USUARIOS	12.758.310 USUARIOS

*Nota: La valoración total es aproximada según tarifas oficiales y no contemplan I.V.A.

Nota de prensa

Cena solidaria XVI Aniversario Fundación Isabel Gemio
Febrero 2024

SUMARIO:

NOTICIAS

fundacionisabelgemio.com 27/02/2024. La Fundación Isabel Gemio ha celebrado su XVI Aniversario con una cena solidaria, cuya recaudación 96.675 € irá destinada a la financiación de proyectos de investigación biomédica en enfermedades raras 4

elespanol.com 26/02/2024. Cultura, solidaridad y la mejor gastronomía se unen por el XVI aniversario de la Fundación Isabel Gemio 31

hola.com 17/02/2024. Isabel Gemio, la lucha de una madre que no cesa: 'La enfermedad de mi hijo es terrible, pero él es una bendición' 34

hola.com 27/02/2024. Isabel Gemio celebra el aniversario de su fundación junto al 'gran maestro' de su vida y muchos amigos 41

larazon.es 25/02/2024. Cena solidaria de la Fundación Isabel Gemio para conmemorar su XVI Aniversario 57

lavanguardia.com 17/02/2024. Isabel Gemio, sobre la enfermedad incurable que padece su hijo: "Tardé diez años en asumirlo" 59

pronto.es 18/02/2024. Isabel Gemio: “Ya no hago nada que no sienta de corazón” 63

vanitatis.elconfidencial.com 27/02/2024. Albert Rivera, el Turronero o Mariló Montero arropan a Isabel Gemio en su noche solidaria 67

farmabiotec.com 19/02/2024. La Fundación Isabel Gemio celebra un evento en el que se dará visibilidad la investigación de enfermedades raras 74

corresponsables.com 22/02/2024. XVI Aniversario de la Fundación Isabel Gemio en el Real Casino de Madrid 76

diariosigloxxi.com 27/02/2024. La Fundación Isabel Gemio recauda 96.675 euros en una cena solidaria por las enfermedades raras 78

anisalud.com 27/02/2024. Cena solidaria XVI Aniversario de la Fundación Isabel Gemio 80

infosalus.com 27/02/2024. La Fundación Isabel Gemio recauda 96.675 euros en una cena solidaria por las enfermedades raras 83

elimparcial.es 27/02/2024. La Fundación Isabel Gemio conmemoró su XVI aniversario con una cena solidaria 85

diezminutos.es 27/02/2024. Isabel Gemio y sus dos hijos continúan con su lucha contra las enfermedades raras y reaparecen en el aniversario de su Fundación ... 87

lecturas.com 27/02/2024. Isabel Gemio lucha un año más contra la enfermedad de su hijo que marcó su vida para siempre ... 91

libertaddigital.com 27/02/2024. Isabel Gemio recauda más de 96.000 euros en el 16 aniversario de su fundación ... 95

theluxonomist.es 27/02/204. Isabel Gemio llora en el aniversario de su Fundación98

okdiario.com 5/03/2024. 'El Turronero' revela detalles sobre cómo es el bebé de Bertín Osborne y Gabriela Guillén ... 103

msn.com 27/02/2024. La Fundación Isabel Gemio recauda 96.675 euros en una cena solidaria por las enfermedades raras ... 106

cronicadecantabria.com 27/02/2024. La Fundación Isabel Gemio recauda 96.675 euros en una cena solidaria por las enfermedades raras ... 108

fundaciones.org 19/02/2024. La Fundación Isabel Gemio conmemora su XVI Aniversario con una cena solidaria en el Real Casino de Madrid ... 110

noticiasde.es 27/02/2024. La Fundación Isabel Gemio ha obtenido una recaudación de 96.675 euros en una cena solidaria destinada a las enfermedades raras ... 112

galiciadigital.com 26/02/2024 La Fundación Isabel Gemio celebra su XVI Aniversario con una cena solidaria en el Real Casino de Madrid ... 114

cotilleo.es 4/03/2024. El proyecto más personal de Isabel Gemio: está destinando el dinero a una buena causa ... 116

regiondigital.com 23/02/2024. Fundación Isabel Gemio conmemora XVI Aniversario con cena solidaria en el Real Casino ... 122

elmon.cat 26/02/2024. Isabel Gemio se sincera sobre la vida familiar y revela cómo son sus hijos ... 125

antena3.com 27/02/2024. Diego, el hijo de Isabel Gemio, sorprende con un nuevo peinado y enseña en quién se ha inspirado ... 128

markandoestilo.com 3/02/2024. La Fundación Isabel Gemio ha celebrado su XVI Aniversario con una cena solidaria, cuya recaudación 96.675 € irá destinada a la financiación de proyectos de investigación biomédica en enfermedades raras ... 134

ondacerosur.es 27/02/2024. La Fundación Isabel Gemio ha celebrado su XVI Aniversario con una cena solidaria, cuya recaudación 96.675 € irá destinada a la financiación de proyectos de investigación biomédica en enfermedades raras ... 140

italfarmaco.es 27/02/2024. Italfarmaco colabora con la Fundación Isabel Gemio152

oticiasdesalud.es 27/02/2024. La Fundación Isabel Gemio ha recaudado 96.675 euros en una cena solidaria para enfermedades raras ... 154

informalia.eleconomista.es 2/03/2024. Isabel Gemio: "No soy millonaria pero he sabido ahorrar para poder elegir lo que quiero hacer" 156

pronto.es 2/03/2024 Isabel Gemio nos habla de su futuro y de sus 2 hijos 162

Tras dos años de parón, la presentadora va a volver a poner en marcha su canal de YouTube, en el que planea realizar entrevistas 162

"El éxito me llegó muy pronto" 162

"Ahora tengo una vida que agradezco a los astros" 164

gilmar.es 27/02/2024. GILMAR con la Fundación Isabel Gemio 168

Estando Contigo. Castilla La Mancha Media 27/02/2024 176

Juntos. Telemadrid 27/02/2024 177

Ahora Sonsoles. Antena 3. 26/02/2024 178

fundacionisabelgemio.com 27/02/2024. La Fundación Isabel Gemio ha celebrado su XVI Aniversario con una cena solidaria, cuya recaudación 96.675 € irá destinada a la financiación de proyectos de investigación biomédica en enfermedades raras

febrero 27, 2024/en Eventos, Noticias

Una experiencia gastronómica y musical por la investigación con India Martínez, Celia Muñoz y Virginia Alves

Madrid, 27 de febrero de 2024 – **Isabel Gemio** y el chef **Paco Roncero** se han unido en una **cena solidaria** para conmemorar el XVI Aniversario de la Fundación en el Real Casino de Madrid, en la calle Alcalá 15. El objetivo ha sido, como siempre, recaudar fondos para la investigación de las enfermedades raras, y en esta ocasión se han conseguido 96.675 €. Representantes del mundo de la cultura, el espectáculo y el deporte como Mar Regueras, Mariló Montero, Félix Ramiro, Lorena Gómez, Fiona Ferrer, Pedro Ruíz, José Manuel Parada, Enrique Cerezo, Romay, Sandra Ibarra y Juan Ramón Lucas, Boris Izaguirre, Eloy Arenas, Eugenia Rico, Pedro Trapote y Begoña García Vaquero, no se han querido perder este evento solidario.

XVI ANIVERSARIO
fundación
isabel gemio

isabel gemio

Durante la cena se ha realizado una subasta benéfica y se han entregado **premios "Mecenas de Oro"** que reconocen la labor constante de Luis Cobos, como mecenas solidario y Noah Higón, como representante de la ciudadanía activa, afectada por siete enfermedades raras, abogada y politóloga y una activa influencer en la defensa de la investigación, todos ellos comprometidos de forma regular con la Fundación Isabel Gemio.

A los premiados se les ha hecho entrega de una escultura original del **artista plástico dEmo**.

Isabel Gemio, Presidenta de la fundación, ha pronunciado un emotivo discurso en el que habló de las familias y de los afectados por enfermedades raras y las dificultades por las que atraviesan. Además, ha afirmado que *"investigar es urgente para miles de personas, millones. Entre todos podemos evitar mucho dolor presente y futuro. La enfermedad quita abrazos y sonrisas, pero nunca hay que perder la esperanza".*

El evento, al que han asistido más de 200 personas del mundo de la empresa, comunicación, cultura, sociedad y deporte, ha acabado con una artista de excepción, **India Martínez,** que ha emocionado a un público entregado en un ambiente íntimo y muy cercano.

Se ha disfrutado también de la actuación de polifacética artista Celia Muñoz, y del dúo vocal compuesto por Virginia Alves y Toño de Miguel, así como del maestro Hugo Selles. Todos los artistas han querido demostrar su apoyo a la fundación y han reconocido la labor de Isabel Gemio en la lucha a favor de las enfermedades minoritarias.

Además se ha contado para la subasta la solidaridad del gran maestro de la pintura Antonio Montiel quien donó la realización de un retrato al carboncillo para la persona que pujara más alto, alcanzándose 4000 € de donación para la investigación gracias a su generosidad.

Un objetivo cumplido gracias a la ayuda de todos

El evento ha sido posible gracias a las empresas patrocinadoras y colaboradoras como Fundación La Caixa, Fundación Caja Badajoz, Fundación ONCE, Gilmar, Fundación Atlético de Madrid, Starlite, Bodegas Paiva, Italfarmaco, Makro, Room Mate Hoteles, Renfe, Kiss FM, Sassot Sound, Fundación Ramón Areces, RACE, Acidmedia, Hotel Aguas de Ibiza, A-CERO y Agencia Raíz Comunicación.

Acerca de Fundación Isabel Gemio

La Fundación Isabel Gemio, fundada por la reconocida periodista española Isabel Gemio, centra todos sus esfuerzos en financiar Proyectos de Investigación Científica que buscan el tratamiento o cura para las Enfermedades Minoritarias, conocidas como “raras”, apoyando la investigación.

XVI ANIVERSARIO
fundación
isabel gemio
renfe
TREN OFICIAL
agenciaraiz
Fundación "la Caixa"
RoomMate
HOTELS
makro
acidMEDIA
A-cero
FUNDACIÓN RAMÓN ARECES
GILMAR
Fundación ONCE
fundación

A-cero
Fundación "la Caixa"
GILMA
LFARMACO

isabel gemio
renfe
TREN OFICIAL
GILMAR
makro
Fundación ONCE
fundación
agenciaraiz
Fundación "la Caixa"
RoomMate
HOTELS
makro
acidMEDIA
A-cero
FUNDACIÓN RAMÓN ARECES
GILMAR

XVI ANIVERSARIO
fundación
isabel gemio
renfe
TREN OFICIAL
agenciaraíz
Fundación "la Caixa"
RoomMate
HOTELS
makro
acidMEDIA
A-cero
PAIVA
GILMAR
Fundación ONCE
FUNDACIÓN RAMÓN ARECES

XVI ANIVERSARIO
fundación
isabel gemio
A-cero
renfe
TREN OFICIAL
GILMAR
PAIVA
makro
ITALFARMACO
acidMEDIA
RoomMate
HOTELS
agenciaraíz
KISS FM

VI ANIVERSARIO
n d a c i ó
isabel ge
genciaraiz
ndación "la Caixa"
HOTELS
makro
idMEDIA
-cero
FUNDACIÓN
RAMÓN ARECES
GILMAR
CONSULTING INMOBILIARIO

isabel gemio
A-cero
renfe
TREN OFICIAL
GILMAR
fundación isabel gemio
PAIVA
makro
ITALFARMACO
acidMEDIA
RoomMate HOTELS
Fundación "la Caixa"
agenciaraíz
fundación

XVI ANIVERSARIO
fundación
isabel gemio
A-cero
renfe
TREN OFICIAL
GILMAR
fundación isabel gemio
PAIVA
makro
ITALFARMACO
acidMEDIA
RoomMate HOTELS
Fundación "la Caixa"
agenciaraíz
fundación

isabel gemio
A-cero
renfe
PAIVA
GILMAR
fundación
isabel gemio
renfe
TREN OFICIAL
Fundación ONCE
fundación
PAIVA

fundaci
isabel gemio
renfe
TREN OFICIAL
agenciaraiz
GILMAR
Fundación "la Caixa"
RoomMate
HOTELS
makro
makro
acidMEDI
Fundación
ONCE
A-cero
FUNDACIÓN
RAMÓN ARECES
GILMAR
fundación

XVI ANIVERSARIO
fundación
isabel gen
A-cero
GILMAR
fundación
isabel gemio
renfe
TREN OFICIAL
PAIVA
makro
ITALFARMACO
acidMEDIA
RaamMate
HOTELS
agenciaraíz
KISS FM

fundación
isabel gemio
A-cero
renfe
TREN OFICIAL
GILMAR
makro
ITALFARMACO

XVI ANIVERSARIO
fundación
isabel gemio
A-cero
renfe
TREN OFICIAL
GILMAR
PAIVA
makro
ITALFARMACO
acidmedia
agenciaraiz

isabel gemio
renfe
TREN OFICIAL
agenciaraiz
Fundación "la Caixa"
RoomMate HOTELS
makro
acidMEDIA
A-cero
FUNDACIÓN RAMÓN ARECES
GILMAR
PAIVA
fundación isabel gemio

isabel gemio
A-cero
Fundación "la Caixa"
GILMAR
fundación
isabel gemio
renfe
TREN OFICIAL
Fundación ONCE
fundación
renfe
TREN OFICIAL
GILMAR
Fundación ONCE

renfe
TREN OFICIAL
GILMA
ONCE

Fotógrafos: Fernando García / Lorenzo Carnero

https://www.fundacionisabelgemio.com/eventos/la-fundacion-isabel-gemio-ha-celebrado-su-xvi-aniversario-con-una-cena-solidaria-cuya-recaudacion-96-675-e-ira-destinada-a-la-financiacion-de-proyectos-de-investigacion-biomedica-en-enfermedades-rara

elespanol.com 26/02/2024. Cultura, solidaridad y la mejor gastronomía se unen por el XVI aniversario de la Fundación Isabel Gemio

La periodista Isabel Gemio, fotografiada en una entrevista con ENCLAVE ODS. Sara Fernández

El próximo 26 de febrero, la entidad conmemorará 16 años de vida con una cena solidaria a cargo del chef Paco Roncero en el Real Casino de Madrid.

26 febrero, 2024 10:39GUARDAR

Elena Pérez

"Nuevamente, nos reunimos para ayudar a muchas personas, poniendo nuestra alma y corazón en un menú especial diseñado y elaborado para la ocasión". Con esas palabras, el doble estrella Michelín Paco Roncero se refiere a una de las citas culinarias más especiales que hay en su agenda. Esta noche, el chef participará en la **cena solidaria que organiza la Fundación Isabel Gemio para celebrar su XVI aniversario.**

[Isabel Gemio: "Ser tú misma en un mundo que siempre trata de convertirte en otra cosa es el mayor logro"]

El evento, que tendrá lugar en el Real Casino de Madrid, se organiza con el objetivo de **recaudar fondos para la**

investigación de las enfermedades raras, cuyo Día Mundial se celebra tres días después.

La cita contará con la actuación de **India Martínez**, así como la participación de artistas como **Celia Muñoz**, el dúo vocal compuesto por **Virginia Alves y Toño de Miguel**, y el maestro **Hugo Selles.** Además, durante la cena se llevará a cabo una subasta benéfica y se entregarán los **premios Mecenas de Oro** de la Fundación Isabel Gemio, los cuales reconocen el compromiso constante de empresas, ciudadanos y familias activas.

Entre los galardonados se encuentran Luis Cobos, Paco Roncero y Noah Higón, a quienes se les entregará una escultura original del artista plástico dEmo. Según Isabel Gemio, presidenta de la fundación, esta "**será una noche irrepetible, una foto única**". Más de 200 personas del ámbito empresarial, de la comunicación, la cultura, la sociedad y el deporte asistirán a esta propuesta solidaria, cultural y gastronómica con el fin de contribuir a la investigación de enfermedades raras.

Isabel Gemio expresó su agradecimiento a todos aquellos que apoyan la fundación y la sienten como propia, destacando que "**todos podemos aportar nuestro granito de arena**" y gracias a ese apoyo, la fundación ha podido financiar proyectos de investigación desde el año 2008. En estos 16 años de trayectoria, han podido promover, de manera estable, proyectos en hospitales y universidades públicas en toda España por valor de más de dos millones y medio de euros.

En estos proyectos se han obtenido importantes avances, aseguran desde la Fundación: "Por ejemplo, en el conocimiento de las células satélite, las células madre que pueden reparar el músculo dañado o en la reprogramación de células de otras partes del cuerpo para convertirlas a su vez en células reparadoras. Los grupos receptores han reforzado su estructura para participar en ensayos clínicos internacionales con oligonucleótidos o con otros

fármacos y han desarrollado ellos mismos moléculas, que están en fase preclínica para su potencial uso en distrofias musculares", destacan en un comunicado.

Como resultado de las ocho líneas de investigación financiadas se han realizado **495 publicaciones científicas, 77 proyectos de investigación asociados, 25 investigadores contratados, 71 ensayos clínicos y 8 patentes.** Actualmente, la Fundación Isabel Gemio cuenta con 8 investigadores principales, un comité científico y 105 científicos en los equipos de investigación en los proyectos financiados.

Esta noche, la entidad celebra sus 16 años de vida en compañía de premiados, medios y empresas colaboradoras que también han querido formar parte de este aniversario. Entre ellas se encuentran Fundación "la Caixa", Fundación Caja Badajoz, Fundación ONCE, Gilmar, Fundación Atlético de Madrid, Bodegas Paiva, Italfarmaco, Makro, Room Mate Hoteles, Renfe, Kiss FM, Sassot Sound, Acidmedia y Agencia Raíz Comunicación.

https://www.elespanol.com/enclave-ods/noticias/20240226/cultura-solidaridad-mejor-gastronomia-unen-xvi-aniversario-fundacion-isabel-gemio/835666493_0.html

hola.com 17/02/2024. Isabel Gemio, la lucha de una madre que no cesa: 'La enfermedad de mi hijo es terrible, pero él es una bendición'

La periodista celebrará un gran evento solidario el próximo 26 de febrero a favor de su fundación, cuyo objetivo es fomentar la investigación de enfermedades raras

17 DE FEBRERO DE 2024 - 08:54 CETPOR MARÍA MEDINA

Isabel Gemio ha organizado un gran evento benéfico a favor de su fundación, cuyo objetivo es fomentar la investigación de enfermedades raras, como **la distrofia muscular de Duchenne que padece su hijo Gustavo**. El próximo 26 de febrero, tres días antes del Día Internacional de las Enfermedades Raras, el Casino de Madrid abrirá sus puertas para acoger esta gala en la que han participado numerosas personalidades de forma totalmente desinteresada. Así, por ejemplo, **el chef Paco Roncero** cederá su menú gratuitamente, y **la cantante India Martínez** pondrá la banda sonora a esta velada solidaria, en la que habrá otras muchas sorpresas. En total se espera que asistan 300 invitados, desde grandes empresarios a personas que acudirán a título individual. Hablamos con la icónica periodista para conocer los detalles del importante evento, los proyectos laborales en los que está inmersa y cómo es el día a día de su hijo.

- ¿Cuánto tiempo has destino a organizar un evento de estas características?
- Nosotros somos una pequeña fundación. Somos muy poquitas personas trabajando y esto es una locura realmente muy grande, pero tratamos de hacer algo todos los años. Desde la pandemia, todas las fundaciones estamos sufriendo unas dificultades muy grandes para recaudar dinero. Nosotros en los últimos tiempos hemos tenido que dejar de darle dinero a cuatro de los siete proyectos que teníamos. Para mí eso es un dolor grandísimo. Entonces, tenemos que hacer el esfuerzo. Afortunadamente siempre encontramos gente extraordinaria, empresas que cada día están más concienciadas con la problemática de las enfermedades minoritarias, pidiendo a mucha gente y recurriendo a muchos amigos. Es un esfuerzo muy alto, pero merece la pena.

- Llevas 16 años al frente de la Fundación y habéis impulsado numerosos proyectos. ¿Cuál es vuestro principal objetivo en estos momentos?
- Nuestro objetivo es conseguir dinero para dárselo a los científicos. Hemos conseguido ya tener siete proyectos en distintos hospitales públicos y universidades públicas en nuestro país. Estamos los 365 días del año trabajando, haciendo acuerdos, convenios con muchas empresas. Somos una pequeña fundación, con pocos recursos, pero le ponemos mucha pasión y muchas ganas. Ponemos nuestro granito de arena, pero a veces me siento impotente. Me gustaría conseguir mucho más porque si hay recursos se avanza en la investigación. En estos 16 años hemos conseguido destinar dos millones y medio de euros a la investigación gracias a empresas, socios, aportaciones puntuales, eventos... Para la investigación es poco realmente, porque la investigación es cara. Pese a ello, hemos conseguido poner en marcha cinco líneas de investigación, 430 publicaciones científicas, 85 proyectos de investigación asociados, 54 investigadores contratados, 51 ensayos clínicos y ocho patentes. Además, actualmente contamos con un comité científico respaldado por el CSIC y una red de 105 científicos. Hemos ido avanzando, pero hay mucho por hacer y faltan muchos recursos para investigar.

- ¿Cómo afrontaste el diagnóstico de la enfermedad de tu hijo?
- Uf, no lo afronté. Sobrevivía. Estuve como una zombi durante mucho tiempo. Asumirlo me llevó años. Imagínate, tardé diez años en organizar y poner en marcha la fundación. Pues yo creo que tardé diez años en asumirlo. Cuando lo asumí y acepté que era lo que había entonces me pregunté qué podía hacer. Y la fundación me pareció una buena iniciativa. Asimilar un diagnóstico de estas características lleva mucho tiempo porque es una enfermedad incurable que no tiene tratamiento en el mundo. Pero quiero mandar un mensaje. Para cualquier pareja joven, para las madres, para los padres, para los abuelos que que tengan un hijo o un nieto con un diagnóstico de estas características, que sepan que lo más probable es que la ciencia llegue a tiempo para ellos, que por lo tanto apoyen la investigación en estas patologías porque es fundamental para encontrar un tratamiento.

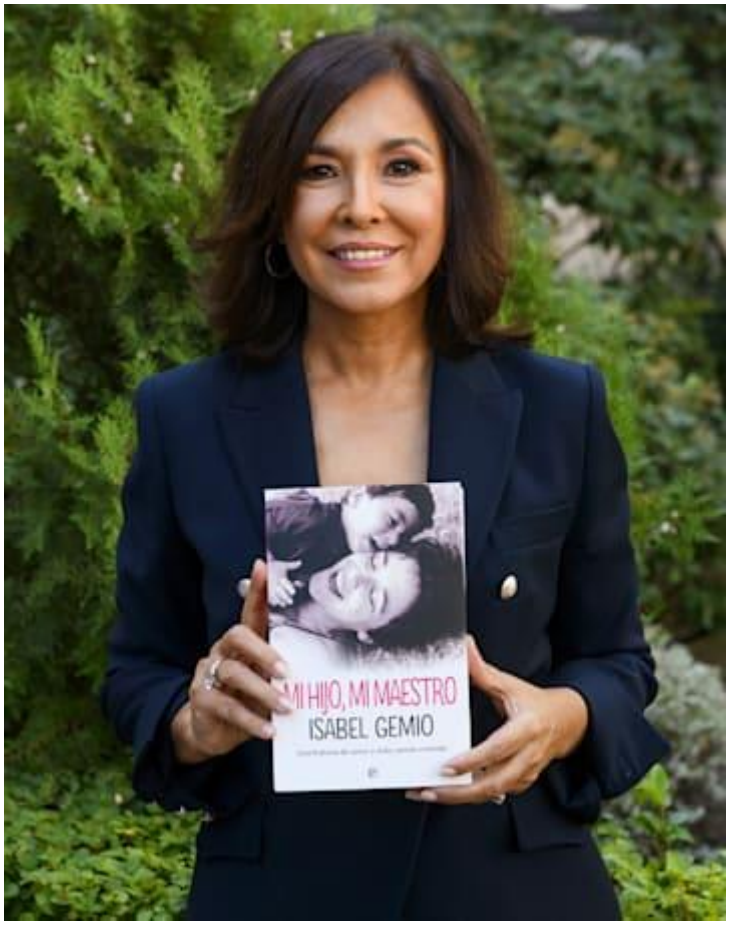

- ¿Cuántos años tiene tu hijo Gustavo?

- Mi hijo ya tiene 27 años. En 27 años han cambiado muchísimo las cosas. Hay ensayos clínicos y tratamientos para algunas enfermedades minoritarias que no había entonces. Hay más conocimiento social. Hay más divulgación. Queda mucho por hacer, pero hemos avanzado. Ahora también se ha aprobado la ley del mecenazgo que veníamos reclamando las entidades que trabajamos en el mundo de la discapacidad hace muchísimo tiempo, y va a favorecer a los donantes, tanto particulares como empresas.

- Cuéntanos cómo es el día a día de Gustavo para que seamos conscientes de lo que implica vivir con una enfermedad rara.

- Mi hijo ya es totalmente dependiente. Está en una silla de ruedas desde los 11 o 12 años. Hoy necesita ayuda absolutamente para todo, para, vestirlo, para ducharlo, para comer. Todavía puede conducir su silla eléctrica y manejar el ratón del ordenador. Pero necesita ayuda para todo. Para que le rasquen si le pica la cabeza. Absolutamente para todo. Cada vez tiene más problemas respiratorios. Cualquier complicación de un resfriado se puede convertir en una neumonía. Necesita unos cuidados las 24 horas del día. Dormir con él. Duerme con una máquina. Pero yo no me quejo porque yo soy afortunada. Yo puedo pagarme dos cuidadores, un fisio, gente que me ayuda y muchas familias no se lo pueden permitir. Y es la madre la que casi siempre tiene que renunciar a su trabajo para cuidar a su hijo. Yo conozco a muchas. Las conozco muy bien. Sé cómo están. Sé que a veces necesitan pastillas para sobrevivir, para poder seguir adelante. Es muy duro. Porque psicológicamente es devastador. Pero, al menos yo tengo vida. Puedo salir. Puedo tener proyectos,

reuniones... Yo estoy todo el día trabajando también para la fundación, haciendo cosas. Pero ellas no, ellas están todo el día ahí. A parte de la economía, porque tener una persona dependiente en casa tiene unos gastos que no muchas familias pueden soportar. De ahí la importancia, por ejemplo, de un asistente social que deberían tener en todas las autonomías para estas familias, como tienen en algunos países europeos.

- Quedan muchas cosas por hacer como decías antes.
- Muchas, muchas, muchas. Pero bueno, cada día hay más gente concienciada. Porque de alguna manera con la pandemia hemos comprobado que todos somos muy vulnerables, que todos podemos enfermar, que necesitamos de un tratamiento, que necesitamos de recursos, de la ciencia para sobrevivir.

- ¿Qué te ha enseñado tu hijo Gustavo en estos años?
- Me ha hecho tantas cosas. Yo escribí un libro, se llama *Mi hijo, mi maestro*. Con eso te digo todo. El gran maestro de mi vida. Pero no solo para mí, sino para todas las personas que lo conocen. Él me ha enseñado a ser feliz a pesar del sufrimiento. Me ha enseñado a disfrutar del momento. Aunque tiene lo que tiene, él sonríe. Él disfruta más que nadie de todo lo bueno que tiene y así nos lo transmite. Me ha enseñado a tener más paciencia. Me ha enseñado a relativizar. Me ha enseñado realmente lo que es importante.

- ¿Qué ha sido lo más duro y lo más gratificante de la crianza de tus hijos? ¿Cómo has conseguido lograr el equilibrio perfecto para que los dos se sientan atendidos en sus diferentes necesidades?

- No es fácil para un hermano tener un hermano enfermo y no poder jugar con él, no poder contar con él, no poder ir a la montaña con él, no poder hacer casi nada con él.... Pero también es un aprendizaje. Mi hijo pequeño se ha dado cuenta de lo afortunado que es él por tener salud, por tener libertad para hacer lo que quiera con su vida. No sé cómo lo he hecho, pero me siento muy orgullosa de mis hijos porque son, sobre todo, dos grandiosas personas de gran corazón, sensibles, solidarias. Si ellos están bien, yo estoy bien. En estos momentos de mi vida, tengo más tiempo para estar a su lado y ocuparme de ellos. Y ocuparme de mí también. Porque es muy importante saber cuidarse, saber distanciarte. Tener tu tiempo para ti, para tus amigos, para salir. Pero es verdad que muchas familias no pueden hacerlo. Yo lo he hecho y me alegro de haberlo compatibilizado porque me ha ido la salud mental en ello. Necesito estar bien de cabeza y de corazón para llevar adelante todo esto que no es fácil.

- ¿Qué te gusta hacer en tu tiempo libre con tus hijos? ¿Y qué te gusta hacer a ti sola?
- Mi vida ahora gira alrededor de mis hijos, por supuesto. Ellos viven conmigo, pero tienen su vida. Comemos juntos, vamos a alguna actividad o al teatro o alguna exposición... Yo dedico mucho tiempo a la fundación, pero cuando tengo tiempo para mí me gusta leer, estar con los amigos, irme toda una tarde a pasear, ir a museos, viajar... Siempre tengo proyectos. Ahora voy a retomar mis entrevistas en YouTube. Vuelvo a hacer entrevistas, que es lo que más me gusta. Creo que mientras se tienen proyectos y se tiene curiosidad por seguir aprendiendo la vida vale la pena. Me sigue apasionando la vida a pesar de todo, porque yo me siento muy agradecida por todo lo que me ha dado. Me ha dado mucho dolor, mucho sufrimiento, pero también me ha dado muchísimas cosas buenas, no solo por recursos económicos, que también, no solo éxito profesional, que también, sino una arquitectura familiar y de amigos muy sólida que me apoya en mi vida de una forma muy importante para mí.

- Acaba de ser tu cumpleaños. No sé si quieres compartir el deseo que pediste al soplar las velas.
- Yo ya no pido nada a la vida, porque realmente lo único que pido ya lo sabe la vida, que es que mi hijo se cure, que mis hijos no sufran, que la gente que quiero no sufra, pero bueno, tengo salud, es lo más importante. Salud física y salud mental, y tengo mi corazón en paz porque hago todo lo que puedo hacer, todo lo que está en mi mano, lo que no depende de mí, lo acepto y lo llevo lo mejor posible. Tengo que dar muchas gracias a la vida. Mi hijo es una bendición. Su enfermedad es terrible, pero él es una bendición. Hay que encontrarle el

equilibrio a la vida. Pero estoy en un momento de mucha paz, serenidad y llena de agradecimiento.

- Has retomado las entrevistas de YouTube, no sé si te planteas volver a la televisión o a la radio en algún momento.
- Para ello tendría que tener una una oferta que pudiera ilusionarme. Yo no estoy cerrada, por supuesto. Yo no sé hacer otra cosa en la vida. Solo me gusta comunicar, contar historias y hacer preguntas. Es para lo que sirvo. No sirvo para nada más. Entonces, si hubiera una oferta con algo que me gustase... bueno. Ahora he aceptado participar como invitada en *El mejor de la historia*, el programa que va a comenzar en Televisión Española. Me apetecía. Siempre me invitan o me llaman para hacer todo tipo de colaboraciones o ir a programas, cosa que yo agradezco muchísimo, pero no me veo, la verdad es que prefiero estar en mi casa tranquila. Pero esto me pareció interesante, además conozco a personas del equipo, me convencieron y lo voy a hacer muy bien.

- ¿Qué opinas del periodismo que se está haciendo en la actualidad?
- No se puede generalizar nunca. Nos llevaría muchísimo tiempo porque es un debate muy profundo. Yo creo que los medios, de alguna forma, son el reflejo del tiempo en que vivimos, de la aceleración en la que estamos sumergidos todos y sin mucho tiempo, a veces para contrastar, para documentarse mejor.... y eso conlleva en tener equivocaciones y en caer en titulares que lo que buscan es el click. La prisa es un hándicap. La falta de análisis, la falta de tiempo. Hay mucho ruido, muchos intereses creados, pero también hay mucho para seleccionar. También hay muchos contenidos muy interesantes, cuentas de artistas que no podrían llegar a la sociedad a través de las redes. Hay muchas cosas interesantes en las redes. Yo creo que no hay que ser dramáticos.

- ¿Qué mensaje les enviarías a todos los lectores de HOLA.com para que colaboren en proyectos como tu fundación?
- Que no esperen a que les pase, que no es tan raro como puedan imaginar que te llegue, que te toque a ti o a un familiar o a un conocido una enfermedad minoritaria, poco común. Que apoyando la ciencia se está apoyando las necesidades que se puedan tener en el futuro.

Que el apoyar la investigación es apoyarnos entre todos porque es un bien común para la sociedad. Que se informen de lo que hacemos en nuestra página web, ahí están las cuentas, se pueden hacer socios o hacer aportaciones puntuales. Cada día hay más personas que nos dejan su testamento solidario porque deciden que no se lo dejan a la familia, porque no tienen o porque no quieren. El voluntariado también nos viene muy bien en momentos puntuales. A los padres y afectados les diría que apoyen la ciencia que algún día muchas de estas enfermedades serán curables, sin duda alguna. Y cuanto más se investigue y más recursos se destinen, antes llegaremos a ese logro.

https://www.hola.com/actualidad/20240217249232/isabel-gemio-entrevista-fundacion/

hola.com 27/02/2024. Isabel Gemio celebra el aniversario de su fundación junto al 'gran maestro' de su vida y muchos amigos

La periodista ha organizado un evento solidario en el que recaudar fondos para fomentar la investigación de enfermedades raras como la que padece su hijo mayor

26 DE FEBRERO DE 2024 - 22:48 CETPOR BELÉN NAVA M.

Isabel Gemio celebra el aniversario de su fundación junto al 'gran maestro' de su vida y muchos amigos

© Gtresonline

Día emocionante para **Isabel Gemio**, que ha celebrado el XVI aniversario de la fundación que lleva su nombre con una cena solidaria celebrada en el Real Casino de Madrid, donde ha congregado a más de 200 amigos. Una velada "irrepetible" cuya finalidad es recaudar fondos para la investigación de las enfermedades raras. **"Es una realidad muy dura para todas las familias por lo tanto hay que darle esperanza y lo que hacemos nosotros es poner nuestro granito de arena"**, ha dicho la periodista que ha sido la encargada de abrir la noche acompañada por el compositor Hugo Sellés al piano

© Gtresonline

Isabel Gemio, espectacular con un look rojo, ha posado con sus dos hijos: Gustavo (27) y Diego (23). El mayor es precisamente el origen de la fundación ya que padece distrofia muscular de Duchenne, una de esas enfermedades consideradas raras. "Esta enfermedad es cruel y terrible, pero tengo la surte y la bendicion de tener a mi hijo en mi vida", ha dicho ante los asistentes

© Gtresonline

Mariló Montero, muy favorecida con un vestido negro de manga larga y cuello alto, ha aportado su granito de arena a esta fundación que ha logrado ya tener siete proyectos en distintos hospitales públicos y universidades públicas en España

© Gtresonline

En plena gira de conciertos, Lorena Gómez ha hecho una pausa para apoyar la cena promovida por Isabel Gemio. La cantante, sensacional con un mono negro, siempre está al lado de las causas solidarias

© Gtresonline

Pepe Navarro sigue muy de cerca las iniciativas que lleva a cabo la fundación, al a que donó los 9.000 euros que ganó por quedar cuarto en el concurso *El Desafío*

© Gtresonline

Raquel Arias, colaboradora de *Vamos a ver,* ha dado las gracias a Isabel Gemio "por seguir apoyando la investigación, por tu hijo y por todas esas familias que están luchando por esta enfermedad"

© Gtresonline

Sandra Ibarra sabe cuánto esfuerzo diario se esconde tras una fundación porque puso en marcha la suya, dedicada al cáncer, hace 16 años. Junto a su pareja Juan Ramón Lucas, también volcado en su organización sin ánimo de lucro, ha querido apoyar la inciativa de Isabel Gemio

© Gtresonline

Albert Rivera ya ha apoyado en otras ocasiones a la fundación de Isabel Gemio, quien le ha entrevistado en varias ocasiones

© Gtresonline

Así de sonrientes y divertidos han posado Fernando Romay e Isabel Gemio en el photocall que ha supuesto el pistoletazo de salida del acto

© Gtresonline

El matrimonio formado por Pedro Trapote y Mar García Vaquero han disfrutado de esta velada en la que Paco Roncero ha elaborado un menú especial diseñado para la ocasión

© Gtresonline

La solidaridad es una de las prioridades de José Luis López 'El Turronero', que ha sido otro de los rostros conocidos que ha pasado por el Real Casino de la capital, a unos pasos de la Puerta del Sol

© Gtresonline

Mar Regueras, con un vestido granate con aplicaciones de pedrerío en el hombro y el lateral, ha acudido al Casino para apoyar a la fundación de Isabel Gemio en uno de sus 365 días de trabajo y esfuerzo anuales

© Gtresonline

Pedro Ruiz es amigo personal de Isabel Gemio desde hace décadas, por eso no ha querido faltar a esta velada tan importante para la periodista

© Gtresonline

José Manuel Parada ha sido otro de los asistentes a este gran evento solidario en el que el deseo común es "conseguir dinero para dárselo a los científicos"

© Gtresonline

Durante la velada se realiza una subasta benéfica y también se celebra la cuarta edición de los premios “Mecenas de Oro” de la Fundación Isabel Gemio, que esta vez recaen en Luis Cobos (con el que posa en la imagen), Paco Roncero y Noah Higón. Cada uno de ellos recube una escultura original del artista plástico dEmo

https://www.hola.com/actualidad/galeria/20240226249997/isabel-gemio-xvi-aniversario-fundacion-cena-solidaria/1/

larazon.es 25/02/2024. Cena solidaria de la Fundación Isabel Gemio para conmemorar su XVI Aniversario

Acudirán más de 200 personas del mundo de la empresa, la sociedad, la cultura y el deporte

Isabel Gemio, en una imagen de archivo La RazónYoutube

ELENA CABALLERO

Creada: 25.02.2024 10:54

Última actualización: 25.02.2024 10:54

Este lunes **la Fundación Isabel Gemio conmemorará su XVI Aniversario con una cena solidaria a cargo del Chef Paco Roncero en el Real Casino de Madrid, en la calle Alcalá 15. "Nuevamente nos reunimos para ayudar a muchas personas, poniendo nuestra alma y corazón en un menú especial diseñado y elaborado para la ocasión" ha comentado Paco Roncero**. El evento además contará con una actuación muy especial de India Martínez. También disfrutaremos de la polifacética artista Celia Muñoz, y del dúo vocal

compuesto por Virginia Alves y Toño de Miguel, así como el maestro Hugo Selles. Durante la cena se realizará una subasta benéfica y se entregará la cuarta edición de los **premios "Mecenas de Oro"** de la Fundación Isabel Gemio que reconocen la labor constante de empresas, de la ciudadanía y de familias activas. **Cada año se otorgarán tres únicos premios resaltando el mecenazgo de entidades y particulares**

que están comprometidas de forma regular con la Fundación Isabel Gemio. A los tres premiados: Luis Cobos, Paco Roncero y Noah Higón se les entregará una escultura

original del artista plástico dEmo. "Será una noche irrepetible, una foto única" ha comentado Isabel Gemio. Una propuesta solidaria, cultural y gastronómica a la que asistirán más de 200 personas del mundo de la empresa, comunicación, cultura, sociedad, deporte... con un único fin, recaudar fondos para la investigación de las enfermedades raras. Isabel ha querido agradecer a la gente que siente la fundación como suya, "ellos nos transmiten la fuerza para seguir

adelante, todos podemos aportar nuestro granito de arena y gracias a todos ellos la fundación continúa financiando proyectos de

investigación".La presidenta de la Fundación ha reconocido a los medios por la difusión y a las empresas colaboradoras, por el momento: Fundación La Caixa, Fundación Caja Badajoz, Fundación ONCE, Gilmar, Fundación Atlético de Madrid, Bodegas Paiva,

Italfarmaco, Makro, Room Mate Hoteles, Renfe, Kiss FM, Sassot Sound, Acidmedia y Agencia Raíz Comunicación.

Acerca de Fundación Isabel Gemio La Fundación Isabel Gemio centra, desde 2008, todos sus esfuerzos en financiar Proyectos de Investigación Científica que buscan el tratamiento o cura para las Enfermedades Minoritarias, conocidas como "raras", apoyando la investigación. Durante estos dieciséis años se han financiado de manera estable, proyectos en hospitales y universidades públicas en todo el territorio español con un montante de 2.557.200 €. En estos proyectos se han obtenido importantes avances, por ejemplo, en el conocimiento de las células satélite, las células madre que pueden reparar el músculo dañado o en la reprogramación de células de otras partes del cuerpo para convertirlas a su vez en células reparadoras. Los grupos receptores han reforzado su estructura para participar en ensayos clínicos internacionales con oligonucleótidos o

con otros fármacos y han desarrollado ellos mismos moléculas, que están en fase preclínica para su potencial uso en distrofias musculares.

Traducido a baremos científicos, como resultado de las 8 líneas de investigación financiadas se han realizado 495 publicaciones científicas, 77 proyectos de investigación asociados, 25 investigadores contratados, 71 ensayos clínicos y 8 patentes. Actualmente, cuenta con 8 investigadores principales, un comité científico y 105 científicos en los equipos de investigación en los proyectos financiados.

https://www.larazon.es/sociedad/cena-solidaria-fundacion-isabel-gemio-conmemorar-xvi-aniversario_2024022565db0e4182085c00019a4b4c.html

lavanguardia.com 17/02/2024. Isabel Gemio, sobre la enfermedad incurable que padece su hijo: "Tardé diez años en asumirlo"

DECLARACIONES DEMOLEDORAS

La periodista celebrará un evento solidario el próximo 26 de febrero a través de su fundación, que trabaja para fomentar la investigación de enfermedades raras

La periodista Isabel Gemio en una imagen de archivo

GTRES

QUERALT UCEDA

17/02/2024 12:44

No hay nada más importante para una madre que sus hijos. Es por eso que Isabel Gemio trabaja día a día para fomentar la investigación de enfermedades raras como la distrofia muscular de Duchenne, dolencia que padece su hijo Gustavo. El próximo 26 de febrero, tres días antes del Día Internacional de las Enfermedades Raras, la periodista organiza un acto benéfico a favor de su fundación. La gala se celebrará en el Casino de Madrid y en ella participarán numerosas personalidades de forma totalmente desinteresada. Sobre esta gala se ha sincerado recientemente en una entrevista con *¡Hola!*.

Como decíamos, son varias las celebridades que asistirán a la gala de forma desinteresada y que ofrecerán su ayuda. Es el caso del chef Paco Roncero, quien cederá su menú gratuitamente, y la cantante India Martínez, quien pondrá la banda sonora a esta velada solidaria, en la que habrá muchas sorpresas. En total, se espera que asistan alrededor de 300 invitados.

Isabel Gemio en una imagen de archivo

GTRES

Lo cierto es que organizar una gala de estas magnitudes no es tarea fácil, y sobre ello ha hablado abiertamente Gemio con el medio antes citado. "Somos muy poquitas personas trabajando y esto es una locura realmente muy grande, pero tratamos de hacer algo todos los años. Desde la pandemia, todas las fundaciones estamos sufriendo unas dificultades muy grandes para recaudar dinero", se sincera. "En los últimos tiempos hemos tenido que dejar de darle dinero a cuatro de los siete proyectos que teníamos. Para mí eso es un dolor grandísimo. Entonces, tenemos que hacer el esfuerzo", explicaba.

Tirar hacia adelante con algo así es muy exigente a nivel económico, pero tal y como asegura, "siempre encontramos gente extraordinaria,

empresas que cada día están más concienciadas con la problemática de las enfermedades minoritarias, pidiendo a mucha gente y recurriendo a muchos amigos". Por otro lado, asegura que la misión principal de la fundación es recaudar dinero para poder dárselo a los investigadores, para así poder avanzar en la investigación de algunas enfermedades desconocidas.

En 16 años

Dos millones y medio de euros recaudados para la investigación

"En estos 16 años hemos conseguido destinar dos millones y medio de euros a la investigación gracias a empresas, socios, aportaciones puntuales, eventos... Para la investigación es poco realmente, porque la investigación es cara. Pese a ello, hemos conseguido poner en marcha cinco líneas de investigación, 430 publicaciones científicas, 85 proyectos de investigación asociados, 54 investigadores contratados, 51 ensayos clínicos y ocho patentes. Además, actualmente contamos con un comité científico respaldado por el CSIC y una red de 105 científicos", explica, sobre el proyecto en el que trabaja.

La comunicadora también se ha sincerado sobre cómo vivió el diagnóstico de su hijo, de 27 años. "No lo afronté. Sobrevivía. Estuve como una zombi durante mucho tiempo. Asumirlo me llevó años. Imagínate, tardé diez años en organizar y poner en marcha la fundación. Pues yo creo que tardé diez años en asumirlo", comenzaba diciendo. "Cuando lo asumí y acepté que era lo que había entonces me pregunté qué podía hacer. Y la fundación me pareció una buena iniciativa", expresaba.

Isabel aseguraba que digerir un diagnóstico de estas características lleva mucho tiempo porque es una enfermedad incurable y para la que no existe cura. "Quiero mandar un mensaje. Para cualquier pareja joven, para las madres, para los padres, para los abuelos que tengan un hijo o un nieto con un diagnóstico de estas características, que sepan que lo más probable es que la ciencia llegue a tiempo para ellos, que, por lo tanto apoyen la investigación en estas patologías porque es fundamental para encontrar un tratamiento", sentenciaba entonces, haciendo un llamamiento a todo el mundo que pueda colaborar.

https://www.lavanguardia.com/gente/20240217/9522379/isabel-gemio-sobre-enfermedad-incurable-padece-hijo-tarde-diez-anos-asumirlo.html

pronto.es 18/02/2024. Isabel Gemio: “Ya no hago nada que no sienta de corazón”

Tras dos años de parón, la presentadora va a volver a poner en marcha su canal de YouTube, en el que planea realizar entrevistas

Isabel Gemio: la bonita relación con su hijo Gustavo

Isabel Gemio posando ante los medios.

Silvia Alberich / Victoria Díaz

18 de febrero de 2024

La comunicadora empezó su carrera en la radio y sus inicios estuvieron muy ligados a la cadena Ser, que acaba de celebrar su centenario, **un aniversario que Isabel Gemio no se perdió.** Allí pudimos hablar con ella, que nos lo contó todo sobre su proyectos profesionales.

Isabel Gemio, durante la época en la que trabajaba en la radio.

PRONTO: Como profesional de la radio, imagino que estás recordando muchos momentos.

ISABEL GEMIO: Estoy muy emocionada. Yo llegué a Radio Barcelona a los 21 años y me encontré con grandes voces y grandes compañeros de la radio. Tuve la suerte de aprender viéndolos trabajar. El éxito me llegó muy pronto y le debo mucho a Radio Barcelona que, para mí, fue una escuela maravillosa.

Isabel Gemio rodeada de personas afectadas por enfermedades raras durante un acto de su fundación.

P.: Pronto será el Día Mundial de las Enfermedades Raras. ¿Cuáles son los últimos avances de tu fundación?

I.G.: Precisamente, el 26 de este mes hacemos una cena en el Casino de Madrid, con India Martínez y mucha gente maravillosa que nos ayuda. Por suerte, han habido bastantes avances en los últimos años, sobre todo con las células madre, para intentar reparar el músculo. Afortunadamente, en los casi 16 años que lleva en marcha la fundación, se ha avanzado mucho. Si se investiga, se avanza.

Isabel Gemio cumplió 63 años el pasado 5 de enero.

P.: Hace unos días agradecías a Pepe Navarro los 9.000 euros que donó para las enfermedades raras en 'El desafío'. ¿Te animarías a concursar?

I.G.: Me lo sugirieron..., pero no me atrevo. Para estas cosas soy muy vaga. ¿Para qué me voy a arriesgar? Estoy muy a gusto en mi casa. Para salir de ella, me ha de apetecer mucho. Ya no hago nada que no sienta de corazón. Yo sé hacer lo que sé hacer. Ahora voy a retomar mi canal de YouTube.

https://www.pronto.es/noticias-del-corazon/famosos/isabel-gemio-sienta-corazon-59324.html#image2

vanitatis.elconfidencial.com 27/02/2024. Albert Rivera, el Turronero o Mariló Montero arropan a Isabel Gemio en su noche solidaria

Todos los años, la fundación que creó la periodista hace 16 años congrega a los patronos de la entidad, amigos y empresas que apoyan la investigación de las enfermedades raras

Mariló Montero e Isabel Gemio, durante la noche solidaria. (Gtres/José Ignacio Viseras)

Por

Paloma Barrientos

27/02/2024 - 08:42

La noche solidaria de Isabel Gemio se ha convertido en un clásico. Todos los años por estas fechas, la fundación que lleva

su nombre congrega a los patronos de la entidad, a los amigos y a las empresas y **firmas comerciales que apoyan la investigación de las enfermedades raras** a través de la ONG que creó la periodista hace 16 años.

Un cóctel y una cena que sirven para dar visibilidad a situaciones difíciles de personas que hoy por hoy no encuentran solución a corto plazo. Gemio, igual que otros padres, no tiene más remedio que procesar que lo único que puede ofrecer a sus hijos en esa carrera contra reloj es **descubrir métodos que, si no curan, atrasen con calidad de vida su existencia.**

Como en otras ocasiones, la anfitriona contó con la **solidaridad del chef Paco Roncero**, que sirvió el cóctel y la cena en el Casino de Madrid. Este recinto de la calle de Alcalá es uno de los lugares más espectaculares y tradicionales de la capital, tanto por su decoración como por su historia, que comenzó a principios del siglo XX.

Isabel Gemio, junto a Juan Ramón Lucas y Sandra Ibarra. (Gtres/José Ignacio Viseras)

Lo primero que hizo la anfitriona es dar las gracias a las empresas colaboradoras y a sus voluntarios, que son el batallón altruista que presta su ayuda a quienes tienen menos recursos.

En la presentación previa a la cena, Isabel Gemio quiso dejar claro que ella era, en cierto sentido, **una privilegiada porque podía ofrecer a su hijo Gustavo unos medios que otros no tenían**.

"Lo que nos une es esa lucha para que otros hijos sí lleguen a lo que los nuestros ya no pueden hacer, que es abrazarnos. Y por eso, lo que se necesita es inversión en investigación para estas enfermedades raras. Y para eso está esta fundación. Y ahora, a pasarlo bien y a disfrutar de la cena y de los artistas que participan en esta noche solidaria", decía. Y lo hicieron **Luis Cobos y el pianista y compositor Hugo Selles**.

Isabel Gemio, junto a Carlos García Revenga. (Gtres/José Ignacio Viseras)

Y quienes quisieron apoyar a Isabel Gemio fueron muchos amigos y conocidos, como **Pedro Trapote y Begoña García-Vaquero, el escultor Demo, Juan Ramón Lucas y Sandra Ibarra, el empresario Arturo Fernández; Luis Gasset**, innovador de las subastas Ansorena; el gran Fernando Romay, siempre dispuesto a participar en las causas solidarias, y Carlos García Revenga, al que nunca en Zarzuela agradecieron su fidelidad.

Ni a él ni a otro hombre leal como fue el general Sabino Fernández Campo, jefe de la Casa durante años y al que el rey Juan Carlos despidió en un almuerzo en el restaurante Lucio. Precisamente, en esta noche solidaria hubo un **recuerdo para el gran restaurador**, ingresado tras sufrir una caída.

Fiona Ferrer, recién llegada de Bruselas, adelantó su nueva iniciativa en la que **su propia marca, FFL, tendrá al personaje Snoopy, creado por el dibujante Schulz, como figura representativa**. La empresaria y creadora de contenidos prepara la gran promoción de esa colaboración. Compartió la fiesta solidaria con Cristina Espinosa y Susi Espinosa, directora general de Padma España.

Albert Rivera, en la noche solidaria de Isabel Gemio. (Gtres/José Ignacio Viseras)

Pedro Ruiz fue otro de los asistentes a la cena. Tiene varios proyectos casi cerrados. Uno, **volver a la televisión con 'La noche abierta'** y sus entrevistas a personajes de primera fila. La otra

propuesta, ya realidad, es el rodaje de una película coral con guion propio, en la que participarán actores muy conocidos. "Aún no puedo dar nombres hasta que no lo haga el productor. Sí puedo adelantar que se rodará en Bilbao y por ahora el título de esta comedia es 'Un día libre".

Albert Rivera acudió a la llamada de la presidenta de la fundación. Mucho más relajado que en otras ocasiones, prefirió no tocar temas políticos y **menos aún personales**. Compartió mesa con **Jose Luis López, el Turronero**, que prepara gran fiesta para su nieta en Jerez con motivo de su primera comunión.

Albert Rivera, el Turronero o Mariló Montero arropan a Isabel Gemio en su noche solidaria (elconfidencial.com)

farmabiotec.com 19/02/2024. La Fundación Isabel Gemio celebra un evento en el que se dará visibilidad la investigación de enfermedades raras

Los beneficios directos e indirectos de los proyectos que financiamos, dado su amplio espectro de investigación, persiguen conseguir una mejoría clínica.

El próximo 26 de febrero, a las 20:00h, la Fundación Isabel Gemio conmemorará su XVI Aniversario con una cena solidaria en el Real Casino de Madrid, cuya recaudación irá destinada a su fin fundacional: la financiación de proyectos de investigación biomédica en enfermedades raras. De la mano del chef Paco Roncero se podrá degustar un menú diseñado y elaborado para la ocasión.

Una propuesta gastronómica, cultural y científica con un fin solidario: recaudar fondos para la investigación de las enfermedades raras, a través de la Fundación Isabel Gemio. Durante la cena contaremos con la presencia, en un entorno cálido y exclusivo, de amigos de la Fundación del mundo de la empresa, cultura, sociedad, deporte y comunicación, en esta velada solidaria en la que India Martínez pondrá música y arte a la esperanza. También disfrutaremos de las actuaciones de la polifacética artista Celia Muñoz, y del dúo compuesto por Virginia Alves y Toño de Miguel.

Gracias a la solidaridad y generosidad de todos los asistentes y participantes en este evento se lograrán dos objetivos fundamentales:

Conseguir fondos para la investigación de las distrofias musculares y otras enfermedades raras.

Dar visibilidad a las personas con estas enfermedades y concienciar a la sociedad de la necesidad de investigar en este campo.

Los beneficios directos e indirectos de los proyectos que financiamos, dado su amplio espectro de investigación, persiguen conseguir una mejoría clínica con el tratamiento del que se pueden beneficiar las personas afectadas y sus familias.

https://www.farmabiotec.com/noticias/la-fundacion-isabel-gemio-celebra-un-evento-en-el-que-se-dara-visibilidad-la-investig-fZp4m

corresponsables.com 22/02/2024. XVI Aniversario de la Fundación Isabel Gemio en el Real Casino de Madrid

El próximo 26 de febrero la Fundación Isabel Gemio conmemorará su XVI Aniversario con una cena solidaria en el Real Casino de Madrid

#XVIAniversario

El próximo lunes 26 de febrero, a las 20:00h, la **Fundación Isabel Gemio** conmemorará su **XVI Aniversario** con una **cena solidaria en el Real Casino de Madrid**, cuya recaudación irá destinada a su fin fundacional: la **financiación de proyectos de investigación biomédica en enfermedades raras**. De la mano del chef Paco Roncero se podrá degustar un menú diseñado y elaborado para la ocasión.

Una propuesta gastronómica, cultural y científica con un fin solidario. Durante la cena se contará con la presencia, en un entorno cálido y exclusivo, de amigos de la Fundación del mundo de la empresa, cultura, sociedad, deporte y comunicación, en esta velada solidaria en la que **India Martínez pondrá música y arte a la esperanza**. También disfrutaremos de las actuaciones de la polifacética artista **Celia Muñoz**, y del **dúo compuesto por Virginia Alves y Toño de Miguel**.

Gracias a la solidaridad y generosidad de todos los asistentes y participantes en este evento se lograrán dos objetivos fundamentales:

Conseguir fondos para la investigación de las distrofias musculares y otras enfermedades raras.

Dar visibilidad a las personas con estas enfermedades y concienciar a la sociedad de la necesidad de investigar en este campo.

Ficha rápida

Ubicación

Calle de Alcalá 15, 28014, Madrid.

Fecha de inicio

26-02-2024

Horario

20:00

https://www.corresponsables.com/agenda/xiv-aniversario-cena-solidaria-fundacion-isabel-gemio

diariosigloxxi.com 27/02/2024. La Fundación Isabel Gemio recauda 96.675 euros en una cena solidaria por las enfermedades raras

Agencias@DiarioSigloXXI

Martes, 27 de febrero de 2024, 19:00 h (CET)

MADRID, 27 (EUROPA PRESS)
La Fundación Isabel Gemio y el chef Paco Roncero se han unido para celebrar una cena solidaria para celebrar su XVI Aniversario, en la que ha recauda 96.675 euros, que irán destinados a la financiación de proyectos

de investigación biomédica en enfermedades raras.

Más de 200 personas han asistido a la cena, entre los que había representantes del mundo de empresa, la cultura, el espectáculo y el deporte, que disfrutaron de las actuaciones de Indía Martínez, la polifacética Celia Muñoz, del dúo vocal compuesto por Virginia Alves y Toño de Miguel, así como del maestro Hugo Selles.

Durante la cena se ha realizado una subasta benéfica y se han entregado premios 'Mecenas de Oro' que reconocen la labor constante de Luis Cobos, como mecenas solidario y Noah Higón, como representante de la ciudadanía activa, afectada por siete enfermedades raras, abogada y politóloga y una activa influencer en la defensa de la investigación, todos ellos comprometidos de forma regular con la Fundación Isabel Gemio. A los premiados se les ha hecho entrega de una escultura original del artista plástico dEmo.

La presidenta de la Fundación, Isabel Gemio, ha pronunciado un emotivo discurso en el que ha hablado de las familias y de los afectados por enfermedades raras y las dificultades por las que atraviesan. Además, ha afirmado que "investigar es urgente para miles de personas, millones".

"Entre todos podemos evitar mucho dolor presente y futuro. La enfermedad quita abrazos y sonrisas, pero nunca hay que perder la esperanza", ha declarado.

El evento ha sido posible gracias a las empresas patrocinadoras y colaboradoras como Fundación La Caixa, Fundación Caja Badajoz, Fundación ONCE, Gilmar, Fundación Atlético de Madrid, Starlite, Bodegas Paiva, Italfarmaco, Makro, Room Mate Hoteles, Renfe, Kiss FM, Sassot Sound, Fundación Ramón Areces, RACE, Acidmedia, Hotel Aguas de Ibiza, A-CERO y Agencia Raíz Comunicación.

La Fundación Isabel Gemio recauda 96.675 euros en una cena solidaria por las enfermedades raras (diariosigloxxi.com)

anisalud.com 27/02/2024. Cena solidaria XVI Aniversario de la Fundación Isabel Gemio

a Fundación Isabel Gemio ha celebrado su XVI Aniversario con una cena solidaria, cuya recaudación de 96.675 € irá destinada a la financiación de proyectos de investigación biomédica en enfermedades raras

Una experiencia gastronómica y musical por la investigación con las actuaciones de India Martínez, Celia Muñoz y Virginia Alves

Madrid, 27 de febrero de 2024 – **Isabel Gemio** y el chef **Paco Roncero** se han unido en una **cena solidaria** para conmemorar el XVI Aniversario de la Fundación en el Real Casino de Madrid, en la calle Alcalá 15. El objetivo ha sido, como siempre, recaudar fondos para la investigación de las enfermedades raras, y en esta ocasión se han conseguido 96.675 €. Representantes del mundo de la cultura, el espectáculo y el deporte como

Mar Regueras, Mariló Montero, Félix Ramiro, Lorena Gómez, Fiona Ferrer, Pedro Ruíz, José Manuel Parada, Enrique Cerezo, Romay, Sandra Ibarra y Juan Ramón Lucas, Boris Izaguirre, Eloy Arenas, Eugenia Rico, Pedro Trapote y Begoña García Vaquero, no se han querido perder este evento solidario.

Durante la cena se ha realizado una subasta benéfica y se han entregado **premios "Mecenas de Oro"** que reconocen la labor constante de Luis Cobos, como mecenas solidario y Noah Higón, como representante de la ciudadanía activa, afectada por siete enfermedades raras, abogada y politóloga y una activa influencer en la defensa de la investigación, todos ellos comprometidos de forma regular con la Fundación Isabel Gemio. A los premiados se les ha hecho entrega de una escultura original del **artista plástico dEmo**.

Isabel Gemio, Presidenta de la fundación, ha pronunciado un emotivo discurso en el que habló de las familias y de los afectados por enfermedades raras y las dificultades por las que atraviesan. Además, ha afirmado que *"investigar es urgente para miles de personas, millones. Entre todos podemos evitar mucho dolor presente y futuro. La enfermedad quita abrazos y sonrisas, pero nunca hay que perder la esperanza"*.

El evento, al que han asistido más de 200 personas del mundo de la empresa, comunicación, cultura, sociedad y deporte, ha acabado con una artista de excepción, **Indía Martínez,** que ha emocionado a un público entregado en un ambiente íntimo y muy cercano.

Se ha disfrutado también de la actuación de polifacética artista Celia Muñoz, y del dúo vocal compuesto por Virginia Alves y Toño de Miguel, así como del maestro Hugo Selles. Todos los artistas han querido demostrar su apoyo a la fundación y han reconocido la labor de Isabel Gemio en la lucha a favor de las enfermedades minoritarias.

Un objetivo cumplido gracias a la ayuda de todos

El evento ha sido posible gracias a las empresas patrocinadoras y colaboradoras como Fundación La Caixa, Fundación Caja Badajoz, Fundación ONCE, Gilmar, Fundación Atlético de Madrid, Starlite, Bodegas Paiva, Italfarmaco, Makro, Room Mate Hoteles, Renfe, Kiss FM, Sassot Sound, Fundación Ramón Areces, RACE, Acidmedia, Hotel Aguas de Ibiza, A-CERO y Agencia Raíz Comunicación.

Cena solidaria XVI Aniversario de la Fundación Isabel Gemio - Asociación Nacional de Informadores de la Salud (anisalud.com)

infosalus.com 27/02/2024. La Fundación Isabel Gemio recauda 96.675 euros en una cena solidaria por las enfermedades raras

La Fundación Isabel Gemio recauda 96.675 euros en una cena solidaria por las enfermedades raras - FUNDACIÓN ISABEL GEMIO

Infosalus

Newsletter

Publicado: martes, 27 febrero 2024 19:00
@infosalus_com

MADRID, 27 Feb. (EUROPA PRESS) -

La Fundación Isabel Gemio y el chef Paco Roncero se han unido para celebrar una cena solidaria para celebrar su XVI Aniversario, en la que ha recauda 96.675 euros, que irán destinados a la financiación de proyectos de investigación biomédica en enfermedades raras.

Más de 200 personas han asistido a la cena, entre los que había representantes del mundo de empresa, la cultura, el espectáculo y el deporte, que disfrutaron de las actuaciones de Indía Martínez, la polifacética Celia Muñoz, del dúo vocal compuesto por Virginia Alves y Toño de Miguel, así como del maestro Hugo Selles.

Durante la cena se ha realizado una subasta benéfica y se han entregado premios 'Mecenas de Oro' que reconocen la labor constante de Luis Cobos, como mecenas solidario y Noah Higón, como representante de la ciudadanía activa, afectada por siete enfermedades raras, abogada y politóloga y una activa influencer en la defensa de la investigación, todos ellos comprometidos de forma regular con la Fundación Isabel Gemio. A los premiados se les ha hecho entrega de una escultura original del artista plástico dEmo.

La presidenta de la Fundación, Isabel Gemio, ha pronunciado un emotivo discurso en el que ha hablado de las familias y de los afectados por enfermedades raras y las dificultades por las que atraviesan. Además, ha afirmado que "investigar es urgente para miles de personas, millones".

"Entre todos podemos evitar mucho dolor presente y futuro. La enfermedad quita abrazos y sonrisas, pero nunca hay que perder la esperanza", ha declarado.

El evento ha sido posible gracias a las empresas patrocinadoras y colaboradoras como Fundación La Caixa, Fundación Caja Badajoz, Fundación ONCE, Gilmar, Fundación Atlético de Madrid, Starlite, Bodegas Paiva, Italfarmaco, Makro, Room Mate Hoteles, Renfe, Kiss FM, Sassot Sound, Fundación Ramón Areces, RACE, Acidmedia, Hotel Aguas de Ibiza, A-CERO y Agencia Raíz Comunicación.

https://www.infosalus.com/asistencia/noticia-fundacion-isabel-gemio-recauda-96675-euros-cena-solidaria-enfermedades-raras-20240227190051.html

elimparcial.es 27/02/2024. La Fundación Isabel Gemio conmemoró su XVI aniversario con una cena solidaria

(Foto: Lorenzo Carnero Ramírez)

E.I.

Martes 27 de febrero de 2024, 19:28h

Isabel Gemio y el chef **Paco Roncero** se unieron en una **cena solidaria** para conmemorar el **XVI Aniversario de la Fundación** en el Real Casino de Madrid, en la calle Alcalá 15. El objetivo fue recaudar fondos para la investigación de las enfermedades raras y en esta ocasión se consiguieron 96.675 €. Representantes del mundo de la cultura, el espectáculo y el deporte como Mar Regueras, Mariló Montero, Félix Ramiro, Lorena Gómez, Fiona Ferrer, Pedro Ruíz, José Manuel Parada, Enrique Cerezo, Romay, Luis Gasset, Sandra Ibarra y Juan Ramón Lucas, Boris Izaguirre, Eloy Arenas, Eugenia Rico, Pedro Trapote y Begoña García Vaquero, no se quisieron perder este evento solidario.

Durante la cena se realizó una subasta benéfica y se entregaron los **premios "Mecenas de Oro"** que reconocen la labor constante de Luis Cobos, como mecenas solidario y Noah Higón, como representante de la ciudadanía activa, afectada por siete enfermedades raras, abogada y politóloga y una activa *influencer* en la defensa de la investigación,

todos ellos comprometidos de forma regular con la Fundación Isabel Gemio. A los premiados se les hizo entrega de una escultura original del **artista plástico dEmo**.

Isabel Gemio, Presidenta de la fundación, pronunció un emotivo discurso en el que habló de las familias y de los afectados por enfermedades raras y las dificultades por las que atraviesan. Además, afirmó que "investigar es urgente para miles de personas, millones. Entre todos podemos evitar mucho dolor presente y futuro. La enfermedad quita abrazos y sonrisas, pero nunca hay que perder la esperanza".

El evento, al que asistieron más de 200 personas del mundo de la empresa, comunicación, cultura, sociedad y deporte, acabó con una artista de excepción, **India Martínez,** que emocionó a un público entregado en un ambiente íntimo y muy cercano.

Se disfrutó también de la actuación de polifacética artista Celia Muñoz, y del dúo vocal compuesto por Virginia Alves y Toño de Miguel, así como del maestro Hugo Selles. Todos los artistas quisieron demostrar su apoyo a la Fundación y reconocieron la labor de Isabel Gemio en la lucha a favor de las enfermedades minoritarias.

Un objetivo cumplido gracias a la ayuda de todos

El evento fue posible gracias a las empresas patrocinadoras y colaboradoras como Fundación La Caixa, Fundación Caja Badajoz, Fundación ONCE, Gilmar, Fundación Atlético de Madrid, Starlite, Bodegas Paiva, Italfarmaco, Makro, Room Mate Hoteles, Renfe, Kiss FM, Sassot Sound, Fundación Ramón Areces, RACE, Acidmedia, Hotel Aguas de Ibiza, A-CERO y Agencia Raíz Comunicación.

Acerca de Fundación Isabel Gemio

La Fundación Isabel Gemio, fundada por la reconocida periodista española Isabel Gemio, centra todos sus esfuerzos en financiar Proyectos de Investigación Científica que buscan el tratamiento o cura para las Enfermedades Minoritarias, conocidas como "raras", apoyando la investigación.

www.fundacionisabelgemio.com

https://www.elimparcial.es/noticia/265970/sociedad/la-fundacion-isabel-gemio-conmemoro-su-xvi-aniversario-con-una-cena-solidaria.html

diezminutos.es 27/02/2024. Isabel Gemio y sus dos hijos continúan con su lucha contra las enfermedades raras y reaparecen en el aniversario de su Fundación

La presentadora ha celebrado el XVI aniversarsario de la fundación Isabel Gemio arropada por sus hijos Gustavo y Diego con una cena solidaria a la que acudieron más de 200 personas y cuya finalidad era recaudar fondos para la investigación de las enfermedades raras.

POR REDACCIÓN DIEZ MINUTOSPUBLICADO: FEB 27, 2024 11:43 A. M. E

GTRES

Isabel Gemio reaparece con sus hijos, Gustavo y Diego, por una buena causa: recaudar fondos para la investigación de las enfermedades raras. Este 26 de febrero, la presentadora celebró el XVI aniversario de la Fundación Isabel Gemio con una cena solidaria que ha reunido en el Real Casino de Madrid a más de 200 personas con la finalidad de recaudar fondos para la investigación de este tipo de enfermedades. "Es una realidad muy dura para todas las familias por lo

tanto hay que darle esperanza y lo que hacemos nosotros es poner nuestro granito de arena", dijo la presentadora muy guapa con un look en color rojo compuesto por una camisa de encaje sobre un vestido de tirantes.

GTRES

Isabel Gemio, que en su última entrevista con Rosa Villacastín habló de la Fundación y de sus hijos, posó con los dos hombres de su vida: sus hijos Gustavo, de 27 años, y por el que nació esta fundación ya que padece una enfermedad grave distrofia muscular de Duchenne, y su hijo Diego, de 23. **"Gustavo es lo más positivo del mundo; el pequeño ha sido rebelde, se parece mucho a mí.** Me recuerda a mí cuando tenía su edad, es muy exigente, y cuando no está de acuerdo conmigo me lo dice, es enriquecedor, tiene criterio sobre muchas cosas, a los dos los he educado de la misma manera, estoy muy contenta con mis hijos", son las palabras que la presentadora compartió con la colaboradora de DIEZ MINUTOS sobre sus hijos que estuvieron con ella en su fiesta de aniversario.

GTRES

Isabel Gemio, que habló de la importancia de la ciencia para salvar vidas en el programa 'Y ahora Sonsoles', **estuvo arropada por sus hijos y por otros rostros conocidos en el XVI aniversario de la Fundación Isabel Gemio.** Entre los asistentes estuvieron famosos como Pepe Navarro, buen amigo de la presentadora y que donó a esta organización alguno de los premios que ha ganado en 'El Desafío'; Sandra Ibarra y Juan Ramón Lucas; Albert Rivera, Mariló Montero o Boris Izaguirre.

https://www.diezminutos.es/famosos-corazon/famosos-espanoles/a46981861/isabel-gemio-foto-hijos-fiesta-aniversario-fundacion/

lecturas.com 27/02/2024. Isabel Gemio lucha un año más contra la enfermedad de su hijo que marcó su vida para siempre

La presentadora lleva años luchando para investigar la enfermedad rara que tiene su hijo, una enfermedad que ha marcado sus vidas para siempre

GTRES

Pablo Sánchez

Periodista especializado en corazón y actualidad

ACTUALIZADO A 27 DE FEBRERO DE 2024, 15:41

Hace dieciséis años Isabel Gemio (63 años) creó la fundación que lleva su nombre para intentar investigar las enfermedades raras. Como cada año, ya es habitual ver a numerosas personas acudir a la cena benéfica que organiza esta fundación para intentar dar visibilidad a la difícil situación con la que deben vivir todos los que

se encuentran luchando con una de estas enfermedades. Uno de los que batallan a diario desde hace mucho es el hijo de la presentadora, Gustavo, motivo por el creó esta ONG y por el que siempre intenta pelear para darle la mejor vida posible.

La enfermedad del hijo de Isabel Gemio

En esta cena, Isabel ejerció de anfitriona y quiso agradecer a todos los colaboradores de la fundación, tanto empresas como voluntarios particulares, gente sin la que esta no podría existir ni continuar. Por supuesto, en ese discurso no pudo olvidarse de su hijo, siendo consciente de la suerte que tiene y lo afortunada que es al poder darle una calidad de vida que no está al alcance de otros. "Lo que nos une es esa lucha para que otros hijos sí lleguen a lo que los nuestros ya no pueden hacer, que es abrazarnos. Y por eso, lo que se necesita es inversión en investigación para enfermedades raras. Y para eso está esta fundación. Y ahora, a pasarlo bien y a disfrutar de la cena y de los artistas que participan en esta noche solidaria", comentó Isabel.

Recordemos que Gustavo sufre distrofia muscular de Duchenne, lo que le convierte en una persona dependiente. Actualmente hay más de 250.000 personas en el mundo con esta misma dolencia, causada por un gen defectuoso para la distrofina (una proteína en los músculos). Aunque es hereditaria, a menudo se presenta en personas con familias sin antecedentes conocidos de esta afección. En una reciente entrevista con ‘Diez Minutos’, Isabel confirmó lo mucho que le gustaría poder conseguir más medios para niños como él. “Tendría que poner todavía más empeño en esta lucha, con todo el dinero que hay en el mundo… Siempre hay personas que esperabas que tuvieran un gesto y no lo tienen. La

parte positiva es que así sabes dónde tienes que situar a las personas que, cuando realmente las necesitas, te dan la espalda", confirmaba muy emocionada.

El presente de Gustavo, hijo de Isabel

El joven ya tiene 27 años, hecho que aporta mucha esperanza a la presentadora. "No sé por qué he sufrido tanto pensando en el futuro. Él es lo más positivo del mundo, una alma blanca que vive para dentro. No puede moverse y, por esta razón, desarrolla más la cabeza. Busca las muletas e intenta apoyarse donde puede para tirar adelante, para conformarse con lo que le ha tocado", relata Isabel, que es consciente de la dura vida que le ha tocado vivir a su hijo. "No es fácil y yo lo admiro mucho, ya que no sé cómo viviría yo tener su enfermedad. Gustavo es mi maestro, como dice en el libro que escribí".

Los amigos que arropan a Isabel

En una cena benéfica tan importante para ella, Isabel no estuvo sola. Junto a la famosa presentadora pudimos a rostros tan

conocidos como Mariló Montero, Albert Rivera o Fiona Ferrer, que disfrutaron de una cena creada en exclusiva por el chef Paco Roncero, que sirvió el cóctel y la cena en el Casino de Madrid. Además de estos, no quisieron perderse un evento tan importante gente como Pedro Trapote y Begoña García-Vaquero, el escultor Demo, Juan Ramón Lucas y Sandra Ibarra, el empresario Arturo Fernández; Luis Gasset, innovador de las subastas Ansorena o Fernando Romay.

https://www.lecturas.com/actualidad/isabel-gemio-lucha-ano-mas-contra-enfermedad-su-hijo-que-marco-su-vida-para-siempre_152755

libertaddigital.com 27/02/2024. Isabel Gemio recauda más de 96.000 euros en el 16 aniversario de su fundación

Isabel Gemio celebró con famosos y amigos un acto.

27/2/2024 - 15:44

Isabel Gemio. | Gtres

Un año más **Isabel Gemio** ha congregado a un gran número de amigos, patronos, empresas y firmas comerciales en su campaña de apoyo a las enfermedades raras. Todo lo ha logrado a través de la fundación que lleva su nombre, creada por la periodista hace ahora 16 años, motivo de la fiesta que se celebró el lunes en el emblemático Casino de Madrid.

En el evento se sirvió primero un cóctel seguido de una cena organizada de manera solidaria por el chef Paco Roncero. En ella, **Isabel Gemio** agradeció su presencia a las empresas colaboradoras y a todo el gran número de personas que la apoyan

de manera desinteresada. "Soy una privilegiada por poder ofrecer a mi hijo Gustavo unos medios que otros no tienen".

Con Isabel Gemio y la periodista Beatriz Cortázar | Gtres

Gemio explicó que "lo que se necesita es la inversión para seguir investigando todo lo referente a estas enfermedades raras como la **distrofia muscular que padece mi hijo, y otras como la de retina, así como otras 7.000 más**. Siempre creo que debería dedicarle más tiempo pero tengo dos hijos, una casa y demás. La fundación es pequeña y humilde, somos pocas personas. Estoy contenta y muy agradecida porque no podríamos hacer esto sin la ayuda y la colaboración de la gente", explicó.

Una vez concluida la cena hubo una subasta cuya recaudación ascendió a 96.675 euros, que irán destinados en su totalidad a la financiación de proyectos de investigación biomédica de enfermedades raras. Hubo también acusaciones como la de la ventrílocua Celia Muñoz, las cantantes Celia Alves, y como broche final, India Martínez, sin olvidar al pianista y compositor Hugo Sélles.

Una imagen de la cena | Archivo

Hubo, por supuesto, muchas caras conocidas como la de **Albert Rivera** -que prefirió no manifestarse en temas políticos y personales-, que coincidió en la mesa con la de su amigo **José Luis López "El Turronero"**, que ya está volcado en los preparativos de la comunión de su nieta en Jerez de la Frontera.

Pedro Trapote con su esposa Begoña García-Vaquero, Luis Gasset, Fernando Romay, Pedro Ruiz, Luis Cobos, el escultor Demo, Carlos García Revenga y otros muchos famosos también hicieron acto de aparición allí.

https://www.libertaddigital.com/chic/corazon/2024-02-27/carlos-perez-gimeno-isabel-gemio-recauda-mas-de-96-000-euros-en-el-16-aniversario-de-su-fundacion-7102013/

theluxonomist.es 27/02/204. Isabel Gemio llora en el aniversario de su Fundación

La presentadora celebró el XVI aniversario de la Fundación que lleva su nombre y con la que recaudó 96.000 euros.

Aurelio Manzano. 27/02/2024

Foto: Gtres

Foto: Gtres

Isabel Gemio ha celebrado esta semana el XVI aniversario de su Fundación reuniendo a lo más selecto de la sociedad española. Un evento que tuvo lugar en el Casino de Madrid y en el que estuvo arropada por decenas de personalidades y amigos.

Isabel Gemio con Aurelio Manzano (Foto: Gtres)

Una velada con amigos

Entre ellos se encontraban **Albert Rivera,** José Luis López (el Turronero), Mariló Montero, Lorena Gómez, Enrique Cerezo, Juan Ramón Lucas, Sandra Ibarra o Pepe Navarro. Tampoco faltaron Fernando Romay, Pedro Trapote y su mujer Begoña García Vaquero, Mar Regueras o Pedro Ruiz.

Mención a parte merecieron **Luis Cobos, Noah Higon y Paco Roncero** -encargado de servir la cena- quienes recibieron el premio “Mecenas de oro”.

(Foto: Gtres)

Arte y emoción a partes iguales

Durante la velada varios artistas subieron al escenario para entretener a los asistentes. Una de ellas fue la ventrílocua **Celia Muñoz** que participó en Got Talent; y otro el pianista y compositor Hugo Sélles. Por su parte **Lorena Gómez** sorprendió a todos al entregar uno de los premios, arrancándose a cantar a capella una de sus canciones que habla de la fuerza y la valentía de vivir.

India Martínez (Foto: Gtres)

Pero sin duda, el broche de oro al aniversario de la Fundación de Isabel Gemio lo puso la cantante **India Martínez**. Y es que no solo se arrancó con uno de los temas más famosos de María Jimenez, “Se acabó”.

También les dedicó una de sus **canciones más emblemáticas a Isabel Gemio y a su hijo Gustavo**, quien sufre de una enfermedad rara- distrofia muscular- desde hace muchos años. Él es el motor de la presentadora, que lucha por conseguir fondos para la investigación de ésta y otras de las **más de 7.000 enfermedades raras que hay.**

(Foto: Gtres)

El XVI aniversario de la Fundación Isabel Gemio

La noche terminó con las **lágrimas de emoción de Isabel Gemio** y un montante superior a los 96.000 euros conseguido gracias a las mesas de la cena y varias subastas que se llevaron a cabo durante la gala.

(Foto: Gtres)

"Soy una privilegiada ***por poder ofrecer a mi hijo Gustavo lo que necesita****. Los medios que lamentablemente otras familias no tienen"* explicó Isabel. Y es que su lucha es precisamente para poder conseguir fondos para la investigación y ademas de eso, ayudar a quienes no tienen los recursos.

https://theluxonomist.es/famosos/nacionales/isabel-gemio-llora-en-el-aniversario-de-su-fundacion

okdiario.com 5/03/2024. ‘El Turronero’ revela detalles sobre cómo es el bebé de Bertín Osborne y Gabriela Guillén

José Luis Rodríguez 'El Turronero' acudió a la cena de gala por el XVI Aniversario de la Fundación Isabel Gemio

Fue el pasado mes de julio, cuando trascendió que Bertín Osborne iba a ser padre de nuevo

El Turronero e Isabel Gemio / Gtres

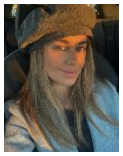

SHEILA GONZÁLEZ OLIVA

Periodista especializada en corazón, moda, belleza y lifestyle.

27/02/2024 10:41

ACTUALIZADO: 27/02/2024 10:46

José Luis Rodríguez, más conocido como El Turronero, acudió a la cena de gala por el **XVI Aniversario de la Fundación Isabel Gemio**. Fue a la salida del acto, cuando **el empresario,** que es uno de los amigos en común

que tienen Bertín Osbrne y **Gabriela Guillén**, habló, por primera vez sobre del hijo que tienen en común y que nació el 31 de diciembre del pasado año.

'El Turronero' habla del hijo de Gabriela y Bertín

Sin querer entrar en muchos detalles para respetar así la privacidad de la **ex pareja**, el empresario, en un primer momento reveló que estaba muy emocionado de haber podido acudir al acto para apoyar esta buena causa. Después, insistió en que no quería hablar de Gabriela. «No preguntarme por Grabiela, por favor. No me dejáis», expresó.

El Turronero junto a Isabel Gemio / Gtres

Pero, segundos después El Turronero aseguró que el recién nacido es «guapísimo». Al ser preguntado por si se parecía mucho a Bertín, **José Luis Rodríguez** comentó que «es muy guapo. Yo no sé definir a los niños pequeños, no sé a quién se parecen, pero es guapísimo». Acerca de si el cantante tiene ganas de conocerle, respondió que no sabía y que no le había preguntado sobre ello, siendo consciente de que es un tema un tanto delicado para el presentador de *Mi casa es la tuya*.

Antes de marcharse, Rodríguez insistió en que él y el artista **son muy buenos amigos** y aseguró que, a su vez, sigue manteniendo un **vínculo de amistad con Gabriela**. «¿La ha apoyado en toda la situación que vivió con el robo del carrito?», le preguntaron los reportero a lo que respondió que «Sí, sí, **lo pasó mal la cría**, pero bueno, ya está bien. Y criando a su hijo, que es lo que debe hacer y muy bien». «El niño está divino y está para comérselo, como se suele decir», volvió a recordar al recién nacido. Para finalizar, **El Turronero**, quiso revelar el último parte de salud de Bertín que tuvo covid, dolencia que le ha dejado algunas secuelas. «**Está mejor, sí**», declaró a la prensa.

Una situación complicada

Fue el pasado mes de julio, cuando salió a la luz que **Bertín Osborne** iba a ser padre con **Gabriela Guillén** tras su divorcio de **Fabiola Martínez**. Una noticia que hizo tambalear los cimientos del *papel cuché* y que ha provocado que su nombre esté, desde entonces, en el ojo público. Durante todo este tiempo ambas partes han hecho declaraciones, pero, todo apunta a que, por ahora, van a enterrar el hacha de guerra porque, hace tan solo unos días el programa *Fiesta* indicó que la empresaria no volvería a hablar del cantante después de haber acudido a *¡De viernes!* para contar cómo fue su duro embarazo.

https://okdiario.com/look/actualidad/turronero-revela-detalles-sobre-como-bebe-bertin-osborne-gabriela-guillen-1952044

msn.com 27/02/2024. La Fundación Isabel Gemio recauda 96.675 euros en una cena solidaria por las enfermedades raras

La Fundación Isabel Gemio recauda 96.675 euros en una cena solidaria por las enfermedades raras© FUNDACIÓN ISABEL GEMIO

MADRID, 27 (EUROPA PRESS)

Más de 200 personas han asistido a la cena, entre los que había representantes del mundo de empresa, la cultura, el espectáculo y el deporte, que disfrutaron de las actuaciones de Indía Martínez, la polifacética Celia Muñoz, del dúo vocal compuesto por Virginia Alves y Toño de Miguel, así como del maestro Hugo Selles.

Durante la cena se ha realizado una subasta benéfica y se han entregado premios 'Mecenas de Oro' que reconocen la labor constante de Luis Cobos, como mecenas solidario y Noah Higón, como representante de la ciudadanía activa, afectada por siete enfermedades raras, abogada y politóloga y una activa influencer en la defensa de la investigación, todos ellos comprometidos de forma regular con la Fundación Isabel Gemio. A los premiados se les ha hecho entrega de una escultura original del artista plástico dEmo.

La presidenta de la Fundación, Isabel Gemio, ha pronunciado un emotivo discurso en el que ha hablado de las familias y de los afectados por enfermedades raras y las dificultades por las que atraviesan. Además, ha afirmado que "investigar es urgente para miles de personas, millones".

"Entre todos podemos evitar mucho dolor presente y futuro. La enfermedad quita abrazos y sonrisas, pero nunca hay que perder la esperanza", ha declarado.

El evento ha sido posible gracias a las empresas patrocinadoras y colaboradoras como Fundación La Caixa, Fundación Caja Badajoz, Fundación ONCE, Gilmar, Fundación Atlético de Madrid, Starlite, Bodegas Paiva, Italfarmaco, Makro, Room Mate Hoteles, Renfe, Kiss FM, Sassot Sound, Fundación Ramón Areces, RACE, Acidmedia, Hotel Aguas de Ibiza, A-CERO y Agencia Raíz Comunicación.

La Fundación Isabel Gemio recauda 96.675 euros en una cena solidaria por las enfermedades raras (msn.com)

cronicadecantabria.com 27/02/2024. La Fundación Isabel Gemio recauda 96.675 euros en una cena solidaria por las enfermedades raras

La Fundación Isabel Gemio y el chef Paco Roncero se han unido para celebrar una cena solidaria para celebrar su XVI Aniversario, en la que ha recauda 96.675 euros, que irán destinados a la financiación de proyectos de investigación biomédica en enfermedades raras.

Más de 200 personas han asistido a la cena, entre los que había representantes del mundo de empresa, la cultura, el espectáculo y el deporte, que disfrutaron de las actuaciones de Indía Martínez, la polifacética Celia Muñoz, del dúo vocal compuesto por Virginia Alves y Toño de Miguel, así como del maestro Hugo Selles.

Durante la cena se ha realizado una subasta benéfica y se han entregado premios Mecenas de Oro que reconocen la labor constante de Luis Cobos, como mecenas solidario y Noah Higón, como representante de la ciudadanía activa, afectada por siete enfermedades raras, abogada y politóloga y una activa influencer en la defensa de la investigación, todos ellos comprometidos de forma regular con la Fundación Isabel Gemio. A los premiados se les ha hecho entrega de una escultura original del artista plástico dEmo.

La presidenta de la Fundación, Isabel Gemio, ha pronunciado un emotivo discurso en el que ha hablado de las familias y de los afectados por enfermedades raras y las dificultades por las que atraviesan. Además, ha afirmado que «investigar es urgente para miles de personas, millones».

«Entre todos podemos evitar mucho dolor presente y futuro. La enfermedad quita abrazos y sonrisas, pero nunca hay que perder la esperanza», ha declarado.

El evento ha sido posible gracias a las empresas patrocinadoras y colaboradoras como Fundación La Caixa, Fundación Caja Badajoz, Fundación ONCE, Gilmar, Fundación Atlético de Madrid, Starlite, Bodegas Paiva, Italfarmaco, Makro, Room Mate Hoteles, Renfe, Kiss FM, Sassot Sound, Fundación Ramón Areces, RACE, Acidmedia, Hotel Aguas de Ibiza, A-CERO y Agencia Raíz Comunicación.

La Fundación Isabel Gemio recauda 96.675 euros en una cena solidaria por las enfermedades raras | Crónica de Cantabria (cronicadecantabria.com)

fundaciones.org 19/02/2024. La Fundación Isabel Gemio conmemora su XVI Aniversario con una cena solidaria en el Real Casino de Madrid

Fundación Isabel Gemio para la Investigación de Distrofias Musculares y otras Enfermedades Raras

El próximo 26 de febrero, a las 20:00h, la **Fundación Isabel Gemio conmemorará su XVI Aniversario con una cena solidaria en el Real Casino de Madrid**, cuya recaudación irá destinada a su fin fundacional: la financiación de **proyectos de investigación biomédica en enfermedades raras**. De la mano del chef **Paco Roncero** se podrá degustar un menú diseñado y elaborado para la ocasión.

Una propuesta gastronómica, cultural y científica con un fin solidario: recaudar fondos para la investigación de las enfermedades raras, a través de la Fundación Isabel Gemio. Durante la cena contaremos con la presencia, en un entorno cálido y exclusivo, de amigos de la Fundación del mundo de la **empresa, cultura, sociedad, deporte y comunicación**, en esta velada solidaria en la que **India Martínez** pondrá música y arte a la esperanza. También disfrutaremos de las actuaciones de la polifacética artista **Celia Muñoz**, y del dúo compuesto por **Virginia Alves y Toño de Miguel**.

La Fundación Isabel Gemio conmemora su XVI Aniversario con una cena solidaria en el Real Casino de Madrid | AEF - Asociación Española de Fundaciones

noticiasde.es 27/02/2024. La Fundación Isabel Gemio ha obtenido una recaudación de 96.675 euros en una cena solidaria destinada a las enfermedades raras

27 febrero, 2024

MADRID, 27 (EUROPA PRESS)

La Fundación Isabel Gemio y el chef Paco Roncero se han unido para celebrar una cena solidaria para celebrar su XVI Aniversario, en la que ha recauda 96.675 euros, que irán destinados a la financiación de proyectos de investigación biomédica en enfermedades raras.

Más de 200 personas han asistido a la cena, entre los que había representantes del mundo de empresa, la cultura, el espectáculo y el deporte, que disfrutaron de las actuaciones de Indía Martínez, la polifacética Celia Muñoz, del dúo vocal compuesto por Virginia Alves y Toño de Miguel, así como del maestro Hugo Selles.

Durante la cena se ha realizado una subasta benéfica y se han entregado premios 'Mecenas de Oro' que reconocen la labor constante de Luis Cobos, como mecenas solidario y Noah Higón, como representante de la ciudadanía activa, afectada por siete enfermedades raras, abogada y politóloga y una activa influencer en la defensa de la investigación, todos ellos comprometidos de forma regular con la Fundación Isabel Gemio. A los premiados se les ha hecho entrega de una escultura original del artista plástico dEmo.

La presidenta de la Fundación, Isabel Gemio, ha pronunciado un emotivo discurso en el que ha hablado de las familias y de los afectados por enfermedades raras y las dificultades por las que atraviesan. Además, ha afirmado que «investigar es urgente para miles de personas, millones».

«Entre todos podemos evitar mucho dolor presente y futuro. La enfermedad quita abrazos y sonrisas, pero nunca hay que perder la esperanza», ha declarado.

El evento ha sido posible gracias a las empresas patrocinadoras y colaboradoras como Fundación La Caixa, Fundación Caja Badajoz, Fundación ONCE, Gilmar, Fundación Atlético de Madrid, Starlite, Bodegas Paiva, Italfarmaco, Makro, Room Mate Hoteles, Renfe, Kiss FM, Sassot Sound, Fundación Ramón Areces, RACE, Acidmedia, Hotel Aguas de Ibiza, A-CERO y Agencia Raíz Comunicación.

La Fundación Isabel Gemio ha obtenido una recaudación de 96.675 euros en una cena solidaria destinada a las enfermedades raras | NoticiasDe.es

galiciadigital.com 26/02/2024 La Fundación Isabel Gemio celebra su XVI Aniversario con una cena solidaria en el Real Casino de Madrid

lunes, 26 de febrero de 2024

Hoy lunes 26 de febrero la Fundación Isabel Gemio celebra su XVI Aniversario con una cena solidaria a cargo del Chef Paco Roncero en el Real Casino de Madrid, en la calle Alcalá 15. Para mayor información, los interesados que deseen asistir a esta cena pueden llamar al teléfono: 911103158. www.fundacionisabelgemio.com o direccion@fundacionisabelgemio.com

El evento además contará con una actuación muy especial de India Martínez. También se disfrutará de la polifacética artista Celia Muñoz, y del dúo vocal compuesto por Virginia Alves y Toño de Miguel, así como el maestro Hugo Selles.

Durante la cena se realizará una subasta benéfica y se entregará la cuarta edición de los premios «Mecenas de Oro» de la Fundación Isabel Gemio que reconocen la labor constante de empresas, de la ciudadanía y de familias activas. Cada año se otorgarán tres únicos premios resaltando el mecenazgo de entidades y particulares que están comprometidas de forma regular con la Fundación Isabel Gemio. A los tres premiados: Luis Cobos, Paco Roncero y Noah Higón que recibirán una escultura original del artista plástico dEmo.

«Será una noche irrepetible, una foto única» ha comentado Isabel Gemio. Una propuesta solidaria, cultural y gastronómica a la que asistirán más de 200 personas del mundo de la empresa, comunicación, cultura, sociedad, deporte... con un único fin, recaudar fondos para la investigación de las enfermedades raras.

Isabel ha querido agradecer a la gente que siente la fundación como suya, «ellos nos transmiten la fuerza para seguir adelante, todos podemos aportar nuestro granito de arena y gracias a todos ellos la fundación continúa financiando proyectos de investigación».

La presidenta de la Fundación ha reconocido a los medios por la difusión y a las empresas colaboradoras, por el momento: Fundación La Caixa, Fundación Caja Badajoz, Fundación ONCE, Gilmar, Fundación Atlético de Madrid, Bodegas Paiva, Italfarmaco, Makro, Room Mate Hoteles, Renfe, Kiss FM, Sassot Sound, Acidmedia y Agencia Raíz Comunicación.

Acerca de Fundación Isabel Gemio La Fundación Isabel Gemio centra, desde 2008, todos sus esfuerzos en financiar Proyectos de Investigación Científica que buscan el tratamiento o cura para las Enfermedades Minoritarias, conocidas como «raras», apoyando la investigación.

Durante estos dieciséis años se han financiado de manera estable, proyectos en hospitales y universidades públicas en todo el territorio español con un montante de 2.557.200 €. En estos proyectos se han obtenido importantes

avances, por ejemplo, en el conocimiento de las células satélite, las células madre que pueden reparar el músculo dañado o en la reprogramación de células de otras partes del cuerpo para convertirlas a su vez en células reparadoras.

Los grupos receptores han reforzado su estructura para participar en ensayos clínicos internacionales con oligonucleótidos o con otros fármacos y han desarrollado ellos mismos moléculas, que están en fase preclínica para su potencial uso en distrofias musculares. Traducido a baremos científicos, como resultado de las 8 líneas de investigación financiadas se han realizado 495 publicaciones científicas, 77 proyectos de investigación asociados, 25 investigadores contratados, 71 ensayos clínicos y 8 patentes. Actualmente, cuenta con 8 investigadores principales, un comité científico y 105 científicos en los equipos de investigación en los proyectos financiados.

https://www.galiciadigital.com/opinion/opinion.33803.php

cotilleo.es 4/03/2024. El proyecto más personal de Isabel Gemio: está destinando el dinero a una buena causa

PorAlberto García

4 marzo, 2024 06:46

Isabel Gemio se ha destacado por su incansable lucha en la atención y concienciación sobre las Enfermedades Raras. **El pasado 29 de febrero se conmemoró el Día de las Enfermedades Raras**, una fecha que, como ella misma señala, es tan inusual como las propias enfermedades que busca visibilizar.

Al frente de la Fundación que lleva su nombre, Gemio ha dedicado dieciséis ediciones a liderar iniciativas para **recaudar fondos destinados a la investigación** de estas patologías poco frecuentes. Su compromiso y dedicación han sido fundamentales para avanzar en la comprensión y el tratamiento de estas enfermedades, que afectan a un número reducido de personas pero que conllevan grandes desafíos médicos y sociales.

Con su experiencia y conocimiento, **Gemio continúa siendo una voz destacada en la lucha contra las Enfermedades Raras,** abogando por una mayor inversión en investigación y recursos para mejorar la calidad de vida de quienes las padecen. Su labor inspira a muchos a seguir adelante en esta importante causa humanitaria.

por Taboola

UNA TRAYECTORIA IMPECABLE

Isabel Gemio, reconocida periodista y activista, ha dedicado más de **15 años de su vida** a liderar la fundación que lleva su nombre, un proyecto destinado a impulsar la investigación sobre las enfermedades raras. **La motivación detrás de esta dedicación tan profunda es personal: su hijo mayor, Gustavo**, padece distrofia muscular de Duchenne, una de estas enfermedades poco comunes que afectan a un pequeño porcentaje de la población.

Sin embargo, antes de su compromiso con la fundación, **Gemio ya había forjado una exitosa carrera profesional** en el mundo de los medios de comunicación. Sus inicios se remontan a Radio Extremadura, donde comenzó a labrar su camino en el periodismo. Posteriormente**, continuó su trayectoria en Radio Barcelona**, ambas emisoras pertenecientes a la Cadena SER.

La Cadena SER, una de las principales emisoras radiofónicas de España, cumplió recientemente cien años de historia. **En Barcelona, se llevó a cabo una celebración con motivo de este aniversario tan significativo**, y Gemio, fiel a su carrera y a sus raíces en la radio, no quiso perderse este evento.

Su presencia en la conmemoración del centenario de la **Cadena SER** no solo refleja su reconocimiento y respeto por la historia y el legado de la emisora, sino también su arraigado compromiso con el periodismo y su continua contribución al mundo de la comunicación. Gemio sigue siendo una figura relevante en el ámbito mediático, **utilizando su plataforma para promover causas nobles** y generar conciencia sobre temas importantes, como las enfermedades raras.

Isabel Gemio fundó la organización que lleva su nombre hace ya **16 años**, y desde entonces, ha dedicado una parte significativa de su vida y energía a esta causa. La motivación detrás de este compromiso tan profundo es su hijo Gustavo, quien actualmente tiene **27 años**. Gustavo padece distrofia muscular de Duchenne, una enfermedad rara que afecta su movilidad y condiciona su día a día. Sin embargo, para Gemio, Gustavo es una fuente de esperanza y admiración.

En palabras de la propia Gemio, **Gustavo es «lo más positivo del mundo», describiéndolo como una «alma blanca»** que vive con una actitud resiliente y optimista, a pesar de las dificultades que

enfrenta. A pesar de su limitación física, Gustavo ha desarrollado una gran capacidad mental y emocional, buscando soluciones creativas para superar los obstáculos que se presentan en su camino. Para Gemio, **su hijo es un verdadero maestro, una inspiración que le enseña lecciones de fuerza**, perseverancia y gratitud.

En cuanto a su hijo menor, Gemio comparte que este se asemeja mucho a ella en su personalidad. **Lo describe como un niño rebelde y exigente**, pero también como alguien con un criterio propio y una gran capacidad para expresar sus opiniones. Aunque ambos hijos han sido educados de la misma manera, Gemio se siente profundamente orgullosa de la forma en que han crecido y de la relación que comparten.

La maternidad ha sido una experiencia enriquecedora para Gemio, quien encuentra en sus hijos una fuente constante de inspiración y amor incondicional. **A través de su dedicación a la fundación y su papel como madre**, Gemio demuestra un compromiso inquebrantable con el bienestar de sus seres queridos y con la lucha por un mundo más justo y compasivo para aquellos que enfrentan **enfermedades raras**.

UN PROYECTO QUE AYUDA A MUCHA GENTE

Isabel Gemio enfatizó la importancia de la inversión en investigación para avanzar en el conocimiento y **tratamiento de enfermedades raras**, como la distrofia muscular que afecta a su hijo, así como muchas otras condiciones, incluyendo las relacionadas con la retina, entre las aproximadamente 7.000 identificadas. Aunque siempre desea poder dedicar más tiempo a esta causa, reconoce que equilibrar sus responsabilidades como madre y otros compromisos personales puede ser desafiante.

A pesar de los obstáculos, Gemio se muestra agradecida y satisfecha con el trabajo realizado por su fundación, a la que describe como pequeña y humilde, con un equipo reducido pero comprometido. Destaca **la importancia de la colaboración y el apoyo de la comunidad para llevar a cabo su labor**, reconociendo que sin la ayuda de otras personas, no podrían lograr los avances y la atención necesarios para mejorar la calidad de vida de quienes sufren enfermedades raras.

El compromiso y la gratitud de Gemio hacia aquellos que contribuyen a su fundación reflejan su determinación y dedicación para hacer frente a los desafíos que enfrentan las personas afectadas por enfermedades poco comunes. **Su trabajo no solo implica la búsqueda de soluciones médicas**, sino también la sensibilización y la promoción de la solidaridad y la empatía hacia aquellos que enfrentan estas condiciones médicas.

https://www.cotilleo.es/2024/03/04/isabel-gemio-fundacion-459630/

regiondigital.com 23/02/2024. Fundación Isabel Gemio conmemora XVI Aniversario con cena solidaria en el Real Casino

En Madrid, el próximo 26 de febrero la cultura, la gastronomía y la solidaridad se unen en un evento de la mano de la Fundación Isabel Gemio

FacebookTwitterPinterest0LinkedInEmailPrint

23 febrero 2024

la Fundación Isabel Gemio conmemorará su XVI Aniversario con una cena solidaria a cargo del Chef Paco Roncero en el Real Casino de Madrid, en la calle Alcalá 15.

“Nuevamente nos reunimos para ayudar a muchas personas, poniendo nuestra alma y corazón en un menú especial diseñado y elaborado para la ocasión” ha comentado Paco Roncero.

El evento además contará con una actuación muy especial de India Martínez. También, la polifacética artista Celia Muñoz, y del dúo vocal compuesto por Virginia Alves y Toño de Miguel, así como el maestro Hugo Selles.

Durante la cena, se realizará una subasta benéfica y se entregará la IV Edición de los premios "Mecenas de Oro" de la Fundación Isabel Gemio que reconocen la labor constante de empresas, de la ciudadanía y de familias activas.

Cada año se otorgarán tres únicos premios resaltando el mecenazgo de entidades y particulares que están comprometidas de forma regular con la Fundación Isabel Gemio. A los tres
premiados: Luis Cobos, Paco Roncero y Noah Higón se les entregará una escultura original del artista plástico dEmo.

Una propuesta solidaria, cultural y gastronómica a la que asistirán más de 200 personas del mundo de la empresa, comunicación, cultura, sociedad, deporte… con un único fin, recaudar fondos para la investigación de las enfermedades raras.

Isabel Gemio ha subrayado que "será una noche irrepetible, una foto única" y, ha agradecer a la gente que siente la fundación como suya, "ellos nos transmiten la fuerza para seguir adelante, todos podemos aportar nuestro granito de arena y gracias a todos ellos la fundación continúa financiando proyectos de investigación".
L

a presidenta de la Fundación ha reconocido a los medios por la difusión y a las empresas colaboradoras, por el momento: Fundación La Caixa, Fundación Caja Badajoz, Fundación ONCE, Gilmar, Fundación Atlético de Madrid, Bodegas Paiva, Italfarmaco, Makro, Room Mate Hoteles, Renfe, Kiss FM, Sassot Sound, Acidmedia y Agencia Raíz Comunicación.

Acerca de Fundación Isabel Gemio

La Fundación Isabel Gemio centra, desde 2008, todos sus esfuerzos en financiar Proyectos de Investigación Científica que buscan el tratamiento o cura para las Enfermedades Minoritarias, conocidas como "raras", apoyando la investigación.

Durante estos 16 años, se han financiado de manera estable, proyectos en hospitales y universidades públicas en todo el territorio español con un montante de 2.557.200 €.

En estos proyectos, se han obtenido importantes avances, por ejemplo, en el conocimiento de las células satélite, las células madre que pueden reparar el músculo dañado o en la reprogramación de células de otras partes del cuerpo para convertirlas a su vez en células reparadoras.

Los grupos receptores han reforzado su estructura para participar en ensayos clínicos internacionales con oligonucleótidos o con otros fármacos y han desarrollado ellos mismos moléculas, que están en fase preclínica para su potencial uso en distrofias musculares.

Traducido a baremos científicos, como resultado de las 8 líneas de investigación financiadas se han realizado 495 publicaciones científicas, 77 proyectos de investigación asociados, 25 investigadores contratados, 71 ensayos clínicos y 8 patentes.

Actualmente, cuenta con 8 investigadores principales, un comité científico y 105 científicos en los equipos de investigación en los proyectos financiados.

Fundación Isabel Gemio conmemora XVI Aniversario con cena solidaria en el Real Casino (regiondigital.com)

elmon.cat 26/02/2024. Isabel Gemio se sincera sobre la vida familiar y revela cómo son sus hijos

La presentadora lamenta que no se destine suficiente dinero a la investigación de las enfermedades minoritarias como la que sufre su hijo mayor

Jennifer Navarro
26/02/2024 18:06

Isabel Gemio ha organizado una cena solidaria y multitudinaria que reunirá a personajes famosos de diferentes ámbitos. El objetivo es conseguir financiación para su fundación, la que quiere concienciar sobre el impacto económico que supone tener un familiar con una enfermedad rara como le pasa a ella con su hijo **Gustavo**. El chico sufre distrofia muscular de Duchenne y esto lo convierte en alguien dependiente que preocupa mucho a la presentadora.

Ha hablado de ello en una entrevista muy sincera en *Diez Minutos*, en la que reconoce que se siente impotente porque le gustaría poder conseguir más ayuda para niños como él: «Tendría que poner todavía más empeño en esta lucha, con todo el dinero que hay en el mundo… Siempre hay personas que esperabas que tuvieran un gesto y no lo tienen. La parte positiva es que así sabes dónde tienes que situar a las personas que, cuando realmente las necesitas, te dan la espalda».

Isabel Gemio saca a la luz detalles desconocidos de la vida familiar | Europa Press

Isabel Gemio explica cómo son sus hijos y quién se parece más a ella

Isabel Gemio fundó esta organización hace 16 años y ha ocupado buena parte de su rutina desde entonces. El hijo Gustavo ya tiene 27 años, lo que le aporta esperanza: «No sé por qué he sufrido tanto pensando en el futuro. **Él es lo más positivo del mundo**, una alma blanca que vive para dentro. No puede moverse y, por esta razón, desarrolla más la cabeza. Busca las muletas

e intenta apoyarse donde puede para tirar adelante, para conformarse con lo que le ha tocado».

«**No es fácil y yo lo admiro mucho**, ya que no sé cómo viviría yo tener su enfermedad. Gustavo es mi maestro, como dice en el libro que escribí», añade sobre la manera que ha encontrado el joven de adaptarse a su realidad.

Isabel Gemio, con sus hijos en la presentación de su libro en 2018 | Europa Press

¿Y qué ha dicho de su hijo pequeño? Isabel Gemio es madre de otro niño, el que cree que se parece mucho a ella: «El pequeño ha sido rebelde y me recuerda a mí cuando tenía su edad. Es muy exigente y cuando no está de acuerdo conmigo, me lo dice. Es enriquecedor y tiene criterio sobre muchas cosas. **A los dos les he educado del mismo modo** y estoy muy contenta con mis hijos».

Isabel Gemio se sincera sobre la vida familiar y revela cómo son sus hijos (elmon.cat)

antena3.com 27/02/2024. Diego, el hijo de Isabel Gemio, sorprende con un nuevo peinado y enseña en quién se ha inspirado

En 1997, Isabel Gemio formó una familia dando la bienvenida a su hijo Gustavo. Dos años más tarde, cuando estaba embarazada de cinco meses de su segundo hijo, se enteró de la enfermedad que padecía Gustavo. Desde entonces, se ha volcado por completo en su familia y sus dos hijos le han devuelto ese cariño apoyándole en cada evento solidario que organiza. Y este ha sido el cambio de Gustavo y Diego con el paso de los años.

Elena Boluda

Publicado: **Martes, 27 febrero, 2024 16:53**

Un año más, el Real Casino de Madrid ha sido testigo de la noche solidaria de **Isabel Gemio**, que ha celebrado el XVI aniversario de la Fundación que lleva su nombre y que tiene como finalidad investigar las **enfermedades raras**. Fue en 2008 cuando la periodista creó esta entidad sin ánimo de lucro para fomentar y financiar las líneas de investigación de enfermedades tan poco conocidas como las **Distrofias Musculares,** una enfermedad que ha vivido muy de cerca, ya que la padece su hijo **Gustavo**.

Isabel Gemio en un evento solidario de su Fundación | Gtres

Y, como ya se ha convertido en tradición, la presentadora ha reunido a más de 200 amigos y rostros conocidos como El Turronero, Albert Rivera, Sandra Ibarra, Luis Gasset o Lorena Gómez. Eso sí, como no podía ser de otra manera, también ha estado arropada por sus hijos **Gustavo y Diego.**

Isabel Gemio y Lorena Gómez en un evento solidario de su Fundación | Gtres

Su hijo Gustavo, el motivo de su Fundación

El motivo que le impulsó a formar esta Fundación fue su hijo Gustavo, a quien adoptó en Guatemala en el verano de **1997** con su entonces marido, **Nilo Manrique**. Pero su vida cambió cuando estaba embarazada de cinco meses de su segundo hijo, al ser informada de que Gustavo sufría **distrofia muscular de Duchenne**. Entonces, la periodista se lanzó a contar su lucha en su libro Mi Hijo, Mi Maestro: Una Historia de Amor y Dolor Jamás Contada, para después crear la Fundación con su nombre con el objetivo de luchar por la investigación de enfermedades raras.

Isabel Gemio, junto a sus hijos Gustavo y Diego, en la presentación de su libro en 2018 | Gtres

Su segundo hijo, Diego

El 30 de enero de **1999** nació Diego, que se convirtió en el pilar fundamental de su hermano. Han sido pocas las ocasiones en las que se ha dejado ver en público, pero en esta última hemos podido apreciar **su cambio físico.**

Una de las últimas fotos que hay de él data del 27 de septiembre de **2022**, durante la gala benéfica Noche Mágica Por La Ciencia organizada por la Fundación de su madre. Entonces, el joven de 23 años **lucía pelo corto**, con un parecido innegable a su madre y siempre con una **sonrisa**.

Isabel Gemio, junto a sus hijos Gustavo y Diego, en un evento solidario de su Fundación en 2022 | Gtres

Es por ello que ahora ha llamado especialmente la atención su corte de pelo, pues ha decidido dejárselo largo y lucir **un recogido que se ha vuelto tendencia en este último año: dos moños.**

Isabel Gemio, junto a sus hijos Gustavo y Diego, en un evento solidario de su Fundación | Gtres

Ahora, a sus **25 años**, el joven ha encontrado su estilo y, como se aprecia en las imágenes, no ha perdido la **sonrisa**. Incluso, ha sido él mismo el que ha compartido en su perfil de Instagram, en tono de broma, que se ha inspirado en un dibujo anime y en Pucca para su look.

Diego, el hijo de Isabel Gemio, desvela en quién se ha inspirado | Instagram

Como apoyo de su madre y, sobre todo, como pilar fundamental de su hermano, Diego ha vuelto a estar presente en el evento solidario de la Fundación, dejando claro su compromiso por la lucha y la investigación de las enfermedades raras.

Diego, el hijo de Isabel Gemio, sorprende con un nuevo peinado y enseña en quién se ha inspirado (antena3.com)

markandoestilo.com 3/02/2024. La Fundación Isabel Gemio ha celebrado su XVI Aniversario con una cena solidaria, cuya recaudación 96.675 € irá destinada a la financiación de proyectos de investigación biomédica en enfermedades raras

MAR 03 2024

Agencia Prensa Internacional / Imágenes: Lorenzo Carnero Ramírez.

La periodista y el chef **Paco Roncero** se han unido para recaudar fondos para la investigación de las enfermedades raras.

Representantes del mundo de la cultura, el espectáculo y el deporte como **Mar Regueras, Mariló Montero, Félix Ramiro, Lorena Gómez, Fiona Ferrer, Pedro Ruíz, José Manuel Parada, Enrique Cerezo, Romay, Luis Gasset, Sandra Ibarra y Juan Ramón Lucas, Boris Izaguirre, Eloy Arenas, Eugenia Rico, Pedro Trapote y Begoña García Vaquero**, no se han querido perder este evento solidario.

Durante la cena se ha realizado una subasta benéfica y se han entregado premios **"Mecenas de Oro"** que reconocen la labor constante de **Luis Cobos,** como mecenas solidario y **Noah Higón**, como representante de la ciudadanía activa, afectada por siete enfermedades raras, abogada y politóloga y una activa influencer en la defensa de la investigación, todos ellos comprometidos de forma regular con la **Fundación Isabel Gemio**.

XVI ANIVERSARIO
fundació
isabel gemio
PAIVA
A-cero

A los premiados se les ha hecho entrega de una escultura original del artista plástico **dEmo**.

Isabel Gemio, Presidenta de la fundación, ha pronunciado un emotivo discurso en el que habló de las familias y de los afectados por enfermedades raras y las dificultades por las que atraviesan. Además, ha afirmado que ***"investigar es urgente para miles de personas, millones. Entre todos podemos evitar mucho dolor presente y futuro. La enfermedad quita abrazos y sonrisas, pero nunca hay que perder la esperanza".***

El evento, al que han asistido más de 200 personas del mundo de la empresa, comunicación, cultura, sociedad y deporte, ha acabado con una artista de excepción, India Martínez, que ha emocionado a un público entregado en un ambiente íntimo y muy cercano.

Se ha disfrutado también de la actuación de polifacética artista **Celia Muñoz**, y del dúo vocal compuesto por Virginia Alves y Toño de Miguel, así como del maestro **Hugo Selles**. Todos los artistas han querido demostrar su apoyo a la fundación y han reconocido la labor de Isabel Gemio en la lucha a favor de las enfermedades minoritarias.

El acto ha sido posible gracias a las empresas patrocinadoras y colaboradoras como Fundación La Caixa, Fundación Caja Badajoz, Fundación ONCE, Gilmar, Fundación Atlético de Madrid, Starlite,

Bodegas Paiva, Italfarmaco, Makro, Room Mate Hoteles, Renfe, Kiss FM, Sassot Sound, Fundación Ramón Areces, RACE, Acidmedia, Hotel Aguas de Ibiza, A-CERO y Agencia Raíz Comunicación.

Mar Barbero

https://markandoestilo.com/blog/fundacion-isabel-gemio/

ondacerosur.es 27/02/2024. La Fundación Isabel Gemio ha celebrado su XVI Aniversario con una cena solidaria, cuya recaudación 96.675 € irá destinada a la financiación de proyectos de investigación biomédica en enfermedades raras

Una experiencia gastronómica y musical por la investigación con India Martínez, Celia Muñoz y Virginia Alves

Isabel Gemio y el chef Paco Roncero se han unido en una cena solidaria para conmemorar el XVI Aniversario de la Fundación en el Real Casino de Madrid, en la calle Alcalá 15. El objetivo ha sido, como siempre, recaudar fondos para la

investigación de las enfermedades raras, y en esta ocasión se han conseguido 96.675 €.

Representantes del mundo de la cultura, el espectáculo y el deporte como Mar Regueras, Mariló Montero, Félix Ramiro, Lorena Gómez, Fiona Ferrer, Pedro Ruíz, José Manuel Parada, Enrique Cerezo, Romay, Sandra Ibarra y Juan Ramón Lucas, Boris Izaguirre, Eloy Arenas, Eugenia Rico, Pedro Trapote y Begoña García Vaquero, no se han querido perder este evento solidario.

Isabel Gemio, Presidenta de la fundación, ha pronunciado un emotivo discurso en el que habló de las familias y de los afectados por enfermedades raras y las dificultades por las que atraviesan. Además, ha afirmado que "investigar es urgente para miles de personas, millones. Entre todos podemos evitar mucho dolor presente y futuro. La enfermedad quita abrazos y sonrisas, pero nunca hay que perder la esperanza".

El evento, al que han asistido más de 200 personas del mundo de la empresa, comunicación, cultura, sociedad y deporte, ha acabado con una artista de excepción, **India Martínez,** que ha emocionado a un público entregado en un ambiente íntimo y muy cercano.

Se ha disfrutado también de la actuación de polifacética artista Celia Muñoz, y del dúo vocal compuesto por Virginia Alves y Toño de Miguel, así como del maestro Hugo Selles. Todos los artistas han querido demostrar su apoyo a la fundación y han reconocido la labor de Isabel Gemio en la lucha a favor de las enfermedades minoritarias.

Durante la cena se ha realizado una subasta benéfica y se han entregado premios "Mecenas de Oro" que reconocen la labor constante de Luis Cobos, como mecenas solidario y Noah Higón, como representante de la ciudadanía activa, afectada por siete enfermedades raras, abogada y politóloga y una activa influencer en la defensa de la investigación, todos ellos comprometidos de forma regular con la Fundación Isabel Gemio. A los premiados se les ha hecho entrega de una escultura original del artista plástico dEmo.

Un objetivo cumplido gracias a la ayuda de todos

El evento ha sido posible gracias a las empresas patrocinadoras y colaboradoras como Fundación La Caixa, Fundación Caja Badajoz, Fundación ONCE, Gilmar, Fundación Atlético de Madrid, Starlite, Bodegas Paiva, Italfarmaco, Makro, Room Mate Hoteles, Renfe, Kiss FM, Sassot Sound, Fundación Ramón Areces, RACE, Acidmedia, Hotel Aguas de Ibiza, A-CERO y Agencia Raíz Comunicación.

Acerca de Fundación Isabel Gemio

La Fundación Isabel Gemio, fundada por la reconocida periodista española Isabel Gemio, centra todos sus esfuerzos en financiar Proyectos de Investigación Científica que buscan el tratamiento o cura para las Enfermedades Minoritarias, conocidas como “raras”, apoyando la investigación.

XVI ANIVERSARIO
fundación
isabel gemio
renfe
TREN OFICIAL
agenciaraiz
Fundación "la Caixa"
RoomMate
HOTELS
makro
acidMEDIA
A-cero
GILMAR
Fundación ONCE
fundación

XVI ANIVERSARIO
fundació
isabel gemio
A-cero
Fundación "la Caixa"
GILMAR
fundación
isabel gemio
renfe
TREN OFICIAL
Fundación ONCE
fundación
PAIVA
PAIVA
A-cero

XVI ANIVERSARIO
fundación
isabel gemio
renfe
TREN OFICIAL
GILMAR
agenciaraiz
Fundación "la Caixa"
RoomMate
HOTELS
makro
acidMEDIA
A-cero
joaquín torres & rafael llamazares
PAIVA
FUNDACIÓN RAMÓN ARECES
Fundación ONCE

A-cero
joaquín torres & rafael llamazares
Fundación "la Caixa"
GILMAR
LFARMACO

XVI ANIVERSARIO
fundación
isabel gemio
renfe
TREN OFICIAL
A-cero
GILMAR
PAIVA
makro
ITALFARMACO
acidMEDIA
RoomMate HOTELS
agenciaraiz
fundación

isabel gemio
A-cero
renfe
TREN OFICIAL
PAIVA
makro
ITALFARMACO
acidMEDIA
RoomMate HOTELS
agenciaraiz
GILMAR

XVI ANIVERSARIO
fundación
isabel gemio
A-cero
Fundación "la Caixa"
GILMAR
fundación isabel gemio
renfe
TREN OFICIAL
Fundación ONCE
fundación
renfe
TREN OFICIAL
GILMAR
makro
Fundación ONCE
renfe
TREN OFICIAL
fundación isabel gemio
PAIVA
agenciaraiz
FUNDACIÓN RAMÓN ARECES
Fundación "la Caixa"
A-cero

isabel gemio
renfe
TREN OFICIAL
GILMAR
makro
Fundación ONCE

https://ondacerosur.es/la-fundacion-isabel-gemio-ha-celebrado-su-xvi-aniversario-con-una-cena-solidaria-cuya-recaudacion-96-675-e-ira-destinada-a-la-financiacion-de-proyectos-de-investigacion-biomedica-en-enfermedades-rara/

italfarmaco.es 27/02/2024. Italfarmaco colabora con la Fundación Isabel Gemio

27 Febrero 2024

Con motivo de su XVI aniversario, la fundación organizó una cena solidaria para recaudar fondos para la investigación contra las enfermedades raras.

Grupo Italfarmaco ha asistido a la cena solidaria organizada por la Fundación Isabel Gemio para conmemorar su XVI aniversario, cuya recaudación irá destinada a la financiación de proyectos de investigación biomédica en enfermedades raras.

La participación de la compañía en este evento demuestra el sólido compromiso que Italfarmaco mantiene con las enfermedades raras, como explica Verónica Somodevilla, gerente de Relaciones Institucionales "el*trabajo que hace la Fundación Isabel Gemio es impresionante, consiguiendo su objetivo de atraer la atención a las enfermedades raras;unas enfermedades que pasan muchas veces desapercibidas a pesar de que solo en España hay cerca de 3 millones de pacientes diagnosticados con alguna de estas patologías. Nosotros tenemos un fuerte compromiso con estos pacientes y continuaremos colaborando e investigando para encontrar tratamientos que mejoren la calidad de vida de los pacientes ".*

La cena tuvo lugar en el Real Casino de Madrid, en la calle Alcalá 15, y contó con la participación de más de 200 personas, representantes del mundo de la empresa, comunicación, cultura, sociedad y deporte. La artista India Martínez puso fin a la velada, en la que también se pudo disfrutar de la actuación de polifacética Celia Muñoz, del dúo vocal compuesto por Virginia Alves y Toño de Miguel, y del maestro Hugo Selles. Todos estos artistas quisieron demostrar su apoyo a la fundación y reconocieron la labor de Isabel Gemio en la lucha a favor de las enfermedades minoritarias.

https://www.italfarmaco.es/noticias/255-italfarmaco-colabora-con-la-fundacion-isabel-gemio

oticiasdesalud.es 27/02/2024. La Fundación Isabel Gemio ha recaudado 96.675 euros en una cena solidaria para enfermedades raras

27 de febrero de 2024

MADRID, 27 (EUROPA PRESS)

La Fundación Isabel Gemio y el chef Paco Roncero se han unido para celebrar una cena solidaria para celebrar su XVI Aniversario, en la que ha recauda 96.675 euros, que irán destinados a la financiación de proyectos de investigación biomédica en enfermedades raras.

Más de 200 personas han asistido a la cena, entre los que había representantes del mundo de empresa, la cultura, el espectáculo y el deporte, que disfrutaron de las actuaciones de Indía Martínez, la polifacética Celia Muñoz, del dúo vocal compuesto por Virginia Alves y Toño de Miguel, así como del maestro Hugo Selles.

Durante la cena se ha realizado una subasta benéfica y se han entregado premios 'Mecenas de Oro' que reconocen la labor constante de Luis Cobos, como mecenas solidario y Noah Higón, como representante de la ciudadanía activa, afectada por siete enfermedades raras, abogada y politóloga y una activa influencer en la defensa de la investigación, todos ellos comprometidos de forma regular con la Fundación Isabel Gemio. A los premiados se les ha hecho entrega de una escultura original del artista plástico dEmo.

La presidenta de la Fundación, Isabel Gemio, ha pronunciado un emotivo discurso en el que ha hablado de las familias y de los afectados por enfermedades raras y las dificultades por las que atraviesan. Además, ha afirmado que "investigar es urgente para miles de personas, millones".

"Entre todos podemos evitar mucho dolor presente y futuro. La enfermedad quita abrazos y sonrisas, pero nunca hay que perder la esperanza", ha declarado.

El evento ha sido posible gracias a las empresas patrocinadoras y colaboradoras como Fundación La Caixa, Fundación Caja Badajoz, Fundación ONCE, Gilmar, Fundación Atlético de Madrid, Starlite, Bodegas Paiva, Italfarmaco, Makro, Room Mate Hoteles, Renfe, Kiss FM, Sassot Sound, Fundación Ramón Areces, RACE, Acidmedia, Hotel Aguas de Ibiza, A-CERO y Agencia Raíz Comunicación.

https://www.noticiasdesalud.es/2024/02/27/la-fundacion-isabel-gemio-ha-recaudado-96-675-euros-en-una-cena-solidaria-para-enfermedades-raras/

informalia.eleconomista.es 2/03/2024. Isabel Gemio: "No soy millonaria pero he sabido ahorrar para poder elegir lo que quiero hacer"

- *Su Fundación celebró esta semana una cena solidaria para la financiación de proyectos de investigación biomédica en enfermedades raras*
- *"A mi edad valoro a la gente por los hechos no por las palabras"*

1. **Beatriz Cortázar**

1:00 - 2/03/2024

El pasado día 29 fue el de las Enfermedades Raras. No podía ser de otra manera. **"Es una fecha rara y por eso se ha elegido"**, cuenta **Isabel Gemio**. De ese tema y esa lucha sabe para dar lecciones y es que ya son

XVI ediciones al frente de la Fundación que lleva su nombre. Recaudar dinero para investigar es su afán.

Esta semana ha celebrado su cena solidaria anual con Paco Roncero al frente de los fogones y una larga lista de asistentes de los que se rascan el bolsillo. ¿Qué tal va de resaca emocional?

IG: Tengo sensaciones muy buenas del cariño y las aportaciones económicas que hemos recibido. Cuando nos ven y escuchan es cuando se animan a colaborar. Intentamos ofrecer una noche especial, con artistas y talento, pero sobre todo hay que lanzar el mensaje ya que estas personas tienen una vida muy difícil y con muchas complicaciones. Evidentemente mi misión es recaudar dinero.

¿Quiénes son los más generosos y los roñosos?

IG: No va por sectores sino por personas. Cuando alguien ha conocido estas enfermedades y si está en una empresa es casi seguro que va a volcarse. Las personas son las que dignifican los cargos. Es verdad que los artistas son muy solidarios y siempre les he tenido a mi lado cuando sus agendas se lo han permitido. Fundaciones, inmobiliarias, bancos… colaboran y apoyan sobre todo cuando nos conocen.

¿Se ha llevado muchos disgustos cuando ha llamado y no ha tenido respuesta?

IG: Soy positiva y por salud mental prefiero focalizarme en la gente buena. Los otros no merecen la pena. Te aseguro que también es muy sano comprobar quién tienes siempre a tu lado sobre todo para limpiar la

agenda. Evidentemente cuando no estas en primera línea con un programa como el que tuve donde puedes agradecer públicamente las ayudas es más complicado pero de ahí que valore a quienes siguen a mi lado conscientes de que ya no tengo ese altavoz mediático.

José Luis López 'El Turronero' es uno de sus incondicionales.

IG: Lleva años ayudando a través de su Fundación López Mariscal y te diré que es de las personas más generosas que he conocido en mi vida. Siempre nos paga una mesa corporativa donde elige a sus invitados y este año trajo a Albert Rivera. A mi edad valoro a la gente por los hechos no por las palabras y es que hay muchos que siempre te prometen cosas y ahí se quedan esas promesas. José Luis es de hechos.

¿Cómo se encuentra su hijo? Vi como se emocionaron con la interpretación que hizo en el escenario la cantante India Martínez.

IG: Aparentemente la gente lo ve con buen aspecto pero hay que entender que tiene una enfermedad degenerativa y eso lo vemos los que estamos al lado y comprobamos las dificultades que van surgiendo. Emocionalmente está bien, sigue con su novia aunque esa noche no pudo acudir, y es que ya llevan casi siete años juntos. Ella pasa mucho tiempo con nosotros, pero lo compagina con su familia.

¿Cómo se ve como suegra?

IG: Eso habría que preguntárselo a ella aunque parece que está contenta. Te aseguro que las novias de mis hijos me han gustado siempre y si hacen felices a los míos me tienen totalmente entregada.

¿Y de lo suyo qué me dice? ¿No echa en falta una pareja en la que apoyarse aunque sea un ratito?

IG: Entiendo que para muchos es necesario, pero te diré que ni ahora ni antes he necesitado tener alguien al lado. Cuando he tenido pareja la he vivido pero hay muchas formas de vivir el amor. No me van las relaciones abiertas, pero entiendo que en este momento de mi vida lo de convivir con alguien lo veo muy difícil. Vivo como quiero y por eso creo más en relaciones no tan encorsetadas. Es verdad que soy muy libre y cada vez me cuesta enamorarse y entregarme a una persona pero si aparece pues ahí estoy dure lo que dure. Tengo la vida que quiero, me gusta lo que hago, y estoy muy bien así.

Es verdad que tiene una vida intensa.

IG: Pero es que yo soy muy intensa. Para lo bueno y lo malo soy intensa. Lo que me gusta de ahora es que hago lo que quiero, algo que no he sabido hasta hace poco porque empecé a trabajar a los 16 años hasta los 56 que me quedé sin trabajo. Y no fue por voluntad propia como algunos se empeñan en decir sino porque en esta profesión dependemos siempre de una oferta y no se ha dado el caso. Te aseguro que no me amarga ni me siento mal ya que la vida es una y hay que vivirla al máximo. Hoy estoy aprendiendo a vivir de una manera diferente fuera de los focos, de la televisión y la radio aunque eso no quita que eche de menos la comunicación y por eso voy a retomar mis entrevistas en YouTube y voy a relanzar mis redes sociales.

¿Y económicamente no se agobia?

IG: Evidentemente lo que voy a lanzar con mi canal me cuesta dinero porque además soy de hacer las cosas bien pero estoy segura que entrará la publicidad cuando esté funcionando. También confieso que siempre he sido muy sensata con el dinero que he ganado y no he hecho locuras. No me van los grandes lujos, ni las joyas ni los cochazos. Un viaje con amigos, mi lectura, una buena casa y salir a comer con amigos son mis necesidades.

¿Vendió la casa que tenía a las afueras de Madrid?

IG: Aún no pero está en venta. Esa casa la hice antes de tener a mi hijo y no era accesible a sus necesidades porque tenía muchas escaleras. Me construí otra más pequeña y adaptada para él y la grande es la que quiero vender. Eso me dará mucha tranquilidad, aunque te aseguro que tengo un patrimonio que me permite no tener que coger trabajos que no me gustan. Me llaman de muchos programas, lo agradezco, pero como no me veo no lo hago. Ni los "realities" ni los "talent show". Felicito a todos los valientes que van a esos formatos, pero no me van. Lo bueno de trabajar desde los 16 años es que hoy puedo elegir. No me he hecho millonaria porque no me he montado ninguna productora, pero he sabido ahorrar para disfrutar de esta etapa donde sabes donde quieres estar y con quién. Mira por donde ahora es cuando he aprendido a decir que no sin tener remordimientos. Y eso antes no me pasaba.

La Reina Letizia siempre ha estado muy volcada en las enfermedades raras. ¿Mantiene contacto?

IG: Hemos coincidido en algunos actos y ahora estamos pensando en un proyecto de investigación al que la Reina pudiera acudir porque es algo que le interesa y apoya.

¿Qué opina de la Ley de la Eutanasia?

IG: Hice campaña y colaboré con la asociación de la Muerte Digna. Es algo que tengo muy claro porque soy partidaria de la libertad de elegir al menos en cómo morir. ¿Quién soy yo para obligar a una persona a que viva en unas circunstancias que no soporta? En los diez países donde existe esta ley está muy bien regulada y nadie se aprovecha para su beneficio, pero es importante poder decidir cuando no quieres seguir y tener la forma más dulce de morir. Estoy convencida que Dios no quiere el sufrimiento inútil. Como dice mi hijo Dios es amor y el amor es compasión. Algo que tanta falta hace en esta sociedad.

https://informalia.eleconomista.es/famosos/noticias/12700564/03/24/isabel-gemio-no-soy-millonaria-pero-he-sabido-ahorrar-para-poder-elegir-lo-que-quiero-hacer.html

pronto.es 2/03/2024 Isabel Gemio nos habla de su futuro y de sus 2 hijos

Tras dos años de parón, la presentadora va a volver a poner en marcha su canal de YouTube, en el que planea realizar entrevistas

Isabel Gemio está muy contenta con el regreso de su canal de Youtube.

Silvia Alberich

02 de marzo de 2024

Desde hace más de 15 años, **Isabel Gemio está volcada en la fundación que lleva su nombre** y que impulsa la investigación de las enfermedades raras (su hijo mayor, Gustavo, padece una de ellas, llamada distrofia muscular de Duchenne).

No obstante, la periodista extremeña cuenta con una larga y exitosa carrera profesional, que **empezó en Radio Extremadura y siguió, durante años, en Radio Barcelona**. Ambas son emisoras de la Cadena Ser, que cumple ahora cien años, un aniversario que se celebró en Barcelona y que la periodista no quiso perderse.

"El éxito me llegó muy pronto"

Isabel Gemio en sus inicios en la radio.

PRONTO: Como profesional de la radio, imagino que estás recordando muchos momentos.
ISABEL GEMIO: Estoy muy emocionada. Yo llegué a Radio Barcelona a los 21 años y me encontré con grandes voces y grandes compañeros de la radio. Tuve la suerte de aprender viéndolos trabajar. El éxito me llegó muy pronto y le debo mucho a Radio Barcelona que, para mí, fue una escuela maravillosa.

Isabel Gemio con Paco Lobatón.

P.: Acaba de ser el Día Mundial de las Enfermedades Raras. ¿Cuáles son los últimos avances de tu fundación?

I.G.: Precisamente, el 26 febrero hicimos una cena en el Casino de Madrid, con India Martínez y mucha gente maravillosa que nos ayuda. Por suerte, ha habido bastantes avances en los últimos años, sobre todo con las células madre, para intentar reparar el músculo. Afortunadamente, en los casi 16 años que lleva en marcha la fundación, se ha avanzado mucho. Si se investiga, se avanza.

"Ahora tengo una vida que agradezco a los astros"

Isabel cumplió 63 años el pasado 5 de enero.

P.: ¿Cómo está Gustavo?
I.G.: Bueno... pues ya tiene 27 años. Y Diego, el pequeño, tiene 25.
P.: He leído que es diseñador gráfico y tatuador.
I.G.: Aún está estudiando y hace tatuajes. Diego es muy inquieto.

Junto a Ana Obregón en un programa de televisión.

P.: Hace unos días agradecías a Pepe Navarro los 9.000 euros que donó para las enfermedades raras en 'El desafío'. ¿Te animarías a concursar?

I.G.: Me lo sugirieron..., pero no me atrevo. Para estas cosas soy muy vaga. ¿Para qué me voy a arriesgar? Estoy muy a gusto en mi casa. Para salir de ella, me ha de apetecer mucho. Ya no hago nada que no sienta de corazón. Yo sé hacer lo que sé hacer. Ahora voy a retomar mi canal de YouTube.

P.: Háblame de éste y otros proyectos.

I.G.: Van a llevarme profesionalmente mis redes y a través de mi canal de YouTube haré entrevistas a gente que me apetece. Inicio nueva etapa profesional, que llevo más de dos años sin hacer nada, ja, ja, ja.

La comunicadora con sus dos hijos en un acto de su fundación, que fomenta la investigación de las enfermedades raras.

P.: Has aprovechado para viajar, que te apetecía mucho, tal y como me comentaste en la última entrevista que te hice.

I.G.: He estado en Italia, y me ha encantado. Ahora tengo una vida que agradezco a los astros, porque controlo y dispongo de mi tiempo, hago lo que me gusta... He trabajado 41 años y ahora estoy en este punto.

https://www.pronto.es/noticias-del-corazon/famosos/isabel-gemio-habla-futuro-2-hijos-59606.html

gilmar.es 27/02/2024. GILMAR con la Fundación Isabel Gemio

La conmemoración del XVI Aniversario de la Fundación Isabel Gemio tuvo lugar anoche en una cena benéfica en el Real Casino de Madrid. El acto tuvo como finalidad principal la recaudación de fondos, logrando un total de 96.675€ destinados a apoyar la investigación biomédica de enfermedades poco frecuentes.

Un año más, GILMAR fue uno de los patrocinadores principales del evento, al que acudieron **Hector Tramullas**, director general; **Rocio Gil Oset**, directora de asuntos institucionales; **Laura Pérez Maestro**, directora de comunicación; **Rebeca Caballero**, directora de internacional; **Manuel Garzón**, director comercial GILMAR Majadahonda; **Fernando Fernández**, director comercial GILMAR Embajadores; **Ana Granel**, directora comercial GILMAR Boadilla, **Federico Navarro**, director comercial GILMAR Santo Domingo; **Alberto Romero**, director comercial GILMAR Mirasierra y **Borja San Millán**, director comercial GILMAR Centro.

El evento contó con la participación de destacadas figuras del ámbito cultural, deportivo y del espectáculo, entre ellos **Mar Regueras**, **Mariló**

Montero, **Félix Ramiro**, **Boris Izaguirre** y **Pedro Ruiz** quienes se sumaron a esta causa solidaria.

-

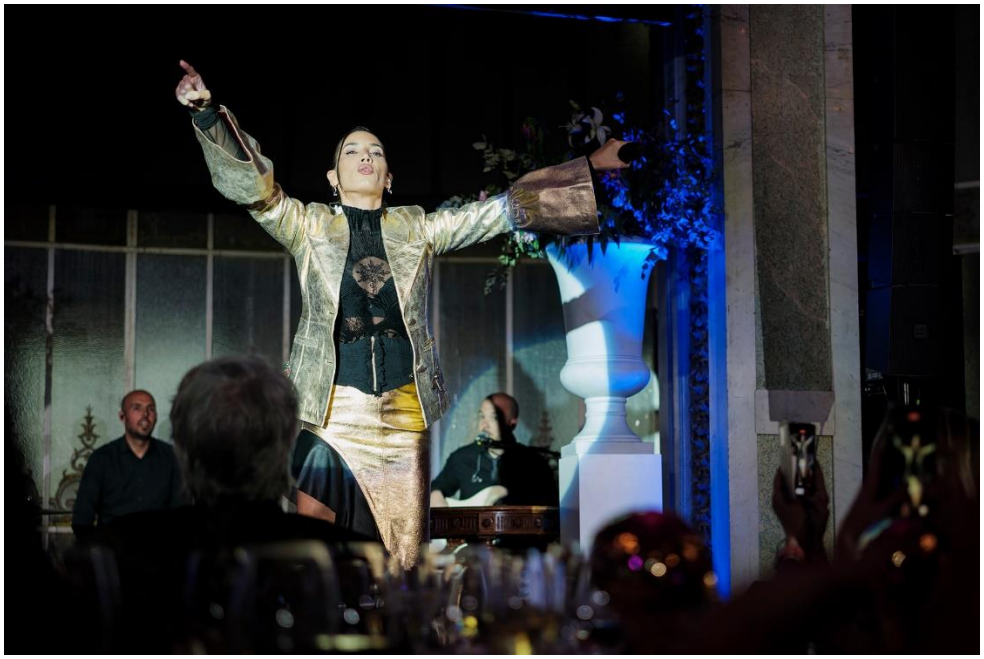

La velada fue enriquecida con actuaciones de renombrados artistas como **India Martínez**, **Celia Muñoz** y el dúo vocal **Virginia Alves y Toño de Miguel**, quienes ofrecieron su talento en apoyo a la investigación de las enfermedades raras.

26 de febrero del 2024 (Madrid) gala Benefica celebrada en el Casino Real de Madrid con motivo del XVI edición de la Fundación Isabel Gemio.

Otras personalidades presentes incluyeron a **Enrique Cerezo**, presidente del Atlético de Madrid, al exjugador de baloncesto Fernando Romay, al ex-político **Albert Rivera**, a **José Luis López Fernández** es el presidente de la Fundación López Mariscal o a **Sandra Ibarra**, Presidenta de la Fundación Sandra Ibarra de Solidaridad Frente al Cáncer, entre otros.

26 de febrero del 2024 (Madrid) gala Benefica celebrada en el Casino Real de Madrid con motivo del XVI edición de la Fundación Isabel Gemio.

En el transcurso de la cena, ofrecida por el renombrado chef Paco Roncero, se realizó una subasta benéfica y se otorgaron los premios “Mecenas de Oro”

a **Luis Cobos** y **Noah Higón**, en reconocimiento a su compromiso continuo y su labor en favor de la fundación. Isabel Gemio, presidenta de la fundación, compartió unas palabras conmovedoras sobre la urgencia de la investigación y el impacto de las enfermedades raras en las familias.

La noche concluyó con emotivas actuaciones musicales, reafirmando el apoyo de la comunidad artística hacia la fundación y su misión.

https://www.gilmar.es/blog/fundacion-isabel-gemio/

Estando Contigo. Castilla La Mancha Media 27/02/2024

https://www.cmmedia.es/play/tv/estando-contigo/estando-contigo-27-02-2024.html (minuto 01:22)

Juntos. Telemadrid 27/02/2024

https://www.telemadrid.es/programas/juntos/Juntos-26022024-2-2646355391--20240226115705.html (minuto 46:30)

Ahora Sonsoles. Antena 3. 26/02/2024

https://www.atresplayer.com/antena3/programas/y-ahora-sonsoles/febrero-2024/26-02-24_65dcc3536d70b0e4020d120d/ (minuto 01:52)